Anlage 1.1
Steckbriefe –
Punktuelle Mängel und Maßnahmenvorschläge

Abschnitts-Nr.	**P1**

Kommune:	Kulmbach	**Ortsteil:**	Forstlasmühle
Straßenname(n):	Weg "Forstlasmühle"		

gemeldet von:	R+T
Mangelkategorie:	baulicher Mangel
Mangelbeschreibung:	Sturzgefahr durch zwei Querrillen in der Fahrbahn

Maßnahmenkategorie:	Oberflächenverbesserung
Handlungsempfehlung:	Entwässserungsrinnen umbauen damit kein Absatz mehr vorhanden ist, z.B. durch Kastenrinne

Routenkategorie:	Routennetz KU, Main-Radweg		
Prioritätsstufe:	hoch	**Umsetzungshorizont:**	kurzfristig
Kosten:	€	**Maßnahmenbündel:**	D, KU, LK

Rückmeldung Stadt:

Rückmeldung Online: -

Abschnitts-Nr.	**P2**

Kommune:	Kulmbach	**Ortsteil:**	Petzmannsberg
Straßenname(n):	Weg westlich Saalfelder Straße		

gemeldet von:	R+T
Mangelkategorie:	baulicher Mangel
Mangelbeschreibung:	Sturzgefahr durch Belagswechsel auf Schotter in der Kurve

Maßnahmenkategorie:	Oberflächenverbesserung
Handlungsempfehlung:	Einmündungsbereich ist bereits teilweise asphaltiert, Asphaltfläche in gesamten Kurvenbereich erweitern

Routenkategorie:	Fernradwanderweg		
Prioritätsstufe:	geringer Aufwand	**Umsetzungshorizont:**	kurzfristig
Kosten:	€	**Maßnahmenbündel:**	BH, Sonst.

Rückmeldung Stadt:

Rückmeldung Online: -

Abschnitts-Nr.	**P3**

Kommune:	Kulmbach	**Ortsteil:**	Seidenhof
Straßenname(n):	Seidenhof		

gemeldet von:	R+T
Mangelkategorie:	sonstiges
Mangelbeschreibung:	Bewuchs schränkt Sicht und nutzbare Breite ein

Maßnahmenkategorie:	Grünschnitt
Handlungsempfehlung:	Hecken sollten gestutzt werden

Routenkategorie:	Routennetz KU		
Prioritätsstufe:	geringer Aufwand	**Umsetzungshorizont:**	kurzfristig
Kosten:	€	**Maßnahmenbündel:**	BH, KU

Rückmeldung Stadt:

Rückmeldung Online: -

Abschnitts-Nr.	**P4**

Kommune:	Kulmbach	**Ortsteil:**	Burghaig
Straßenname(n):	Weg südlich Untere Weinberggasse		

gemeldet von:	RADar_Meldungen
Mangelkategorie:	baulicher Mangel
Mangelbeschreibung:	Umlaufsperre sehr eng gestellt (Probleme mit Gepäcktaschen, Kinderwagen, Fahrradanhänger etc.)

Maßnahmenkategorie:	bauliche Maßnahme
Handlungsempfehlung:	Umlaufsperre versetzen, besser: prüfen ob Modalsperre (Poller, etc.) direkt an Fahrbahn besser geeignet ist

Routenkategorie:	Routennetz KU, Main-Radweg		
Prioritätsstufe:	geringer Aufwand	**Umsetzungshorizont:**	kurzfristig
Kosten:	€	**Maßnahmenbündel:**	BH, KU

Rückmeldung Stadt:

Rückmeldung Online: -

Abschnitts-Nr.	**P5**

Kommune:	Kulmbach	**Ortsteil:**	Kernstadt
Straßenname(n):	Wilhelm-Meußdoerffer-Straße		

gemeldet von:	R+T
Mangelkategorie:	baulicher Mangel
Mangelbeschreibung:	Sturzgefahr: Asphalt vor Verteilerkasten aufgerissen (Baustelle unfertig, fehlende Absicherung)

Maßnahmenkategorie:	Oberflächenverbesserung
Handlungsempfehlung:	Routennetz KU

Routenkategorie:	Routennetz KU, Fernradwanderweg, KU8		
Prioritätsstufe:	geringer Aufwand	**Umsetzungshorizont:**	kurzfristig
Kosten:	€	**Maßnahmenbündel:**	BH, KU, LK

Rückmeldung Stadt:

Rückmeldung Online: -

Abschnitts-Nr.	**P6**

Kommune:	Kulmbach	**Ortsteil:**	Kernstadt
Straßenname(n):	Von-Linde-Straße		

gemeldet von:	R+T
Mangelkategorie:	baulicher Mangel
Mangelbeschreibung:	Sturzgefahr: tiefe Rille in Fahrbahn (Baustelle unfertig)

Maßnahmenkategorie:	Oberflächenverbesserung
Handlungsempfehlung:	Abschnitt neu asphaltieren

Routenkategorie:			
Prioritätsstufe:	geringer Aufwand	**Umsetzungshorizont:**	kurzfristig
Kosten:	€	**Maßnahmenbündel:**	BH, Sonst.

Rückmeldung Stadt:

Rückmeldung Online: -

Abschnitts-Nr.	**P8**

Kommune:	Kulmbach	**Ortsteil:**	Kernstadt
Straßenname(n):	Weg "Fritz Einkaufszentrum"		

gemeldet von: RADar, Radtreff

Mangelkategorie: schlechtes Radwegende

Mangelbeschreibung: weiterer Verlauf der Radführung über Parkplatz unklar

Maßnahmenkategorie: Beschilderung

Handlungsempfehlung: Verlauf eindeutig beschildern + markieren

Routenkategorie:			
Prioritätsstufe:	mittel	**Umsetzungshorizont:**	kurzfristig
Kosten:	€	**Maßnahmenbündel:**	Sonst.

Rückmeldung Stadt:

Rückmeldung Online: 4 Meldungen

Abschnitts-Nr.	**P10**

Kommune:	Kulmbach	**Ortsteil:**	Blaich
Straßenname(n):	Ängerlein		

gemeldet von:	R+T
Mangelkategorie:	Beschilderung
Mangelbeschreibung:	Beschilderungsfehler Z240 + "Radfahrer absteigen" nicht zulässig

Maßnahmenkategorie:	Beschilderung
Handlungsempfehlung:	Zusatzzeichen entfernen

Routenkategorie:			
Prioritätsstufe:	geringer Aufwand	**Umsetzungshorizont:**	kurzfristig
Kosten:	€	**Maßnahmenbündel:**	BH, Sonst.

Rückmeldung Stadt:

Rückmeldung Online: 1 Meldung

Abschnitts-Nr.	**P11**

Kommune:	Kulmbach	**Ortsteil:**	Blaich
Straßenname(n):	Michel-Weiß-Straße		

gemeldet von:	R+T
Mangelkategorie:	Beschilderung
Mangelbeschreibung:	Beschilderungsfehler Z240 + "Radfahrer absteigen" nicht zulässig

Maßnahmenkategorie:	Beschilderung
Handlungsempfehlung:	Zusatzzeichen entfernen

Routenkategorie:			
Prioritätsstufe:	geringer Aufwand	**Umsetzungshorizont:**	kurzfristig
Kosten:	€	**Maßnahmenbündel:**	BH, Sonst.

Rückmeldung Stadt:

Rückmeldung Online: -

Abschnitts-Nr.	**P12**

Kommune:	Kulmbach	**Ortsteil:**	Melkendorf
Straßenname(n):	Zettlitzer Straße		

gemeldet von:	R+T
Mangelkategorie:	Beschilderung
Mangelbeschreibung:	Sackgasse (Zeichen 357) ohne Freigabe für Radverkehr

Maßnahmenkategorie:	Beschilderung
Handlungsempfehlung:	durch Zeichen 357-50 (für Radverkehr und Fußgänger durchlässige Sackgasse) ersetzen

Routenkategorie:	Main-Radweg		
Prioritätsstufe:	geringer Aufwand	**Umsetzungshorizont:**	kurzfristig
Kosten:	€	**Maßnahmenbündel:**	D, BH, LK, Sonst.

Rückmeldung Stadt:

Rückmeldung Online: -

Abschnitts-Nr. P13

Kommune:	Kulmbach	**Ortsteil:**	Kernstadt
Straßenname(n):	Pestalozzistraße		

gemeldet von: Bürgerwerkstatt

Mangelkategorie: Beschilderung

Mangelbeschreibung: ungünstige Einleitung in Radweg, durch Signalmast stark eingeengt

Maßnahmenkategorie: Beschilderung

Handlungsempfehlung: Signalmast versetzen, besser: Radwegführung ändern

Routenkategorie:	Routennetz KU, Main-Radweg, KU8		
Prioritätsstufe:	niedrig	**Umsetzungshorizont:**	mittelfristig
Kosten:	€	**Maßnahmenbündel:**	KU, LK

Rückmeldung Stadt:

Rückmeldung Online: 2 Meldungen

Abschnitts-Nr.	**P14**

Kommune:	Kulmbach	**Ortsteil:**	Kernstadt
Straßenname(n):	Wilhelm-Meußdoerffer-Straße		

gemeldet von:	R+T
Mangelkategorie:	Beschilderung
Mangelbeschreibung:	Beschildert als Z240 (gem. Geh-/Radweg) aber als getrennter Geh-/Radweg markiert

Maßnahmenkategorie:	Beschilderung
Handlungsempfehlung:	Z241 anbringen

Routenkategorie:	Routennetz KU, Main-Radweg, KU8		
Prioritätsstufe:	geringer Aufwand	**Umsetzungshorizont:**	kurzfristig
Kosten:	€	**Maßnahmenbündel:**	BH, KU, LK

Rückmeldung Stadt:

Rückmeldung Online: -

Abschnitts-Nr.	**P15**

Kommune:	Kulmbach	**Ortsteil:**	Kernstadt
Straßenname(n):	Negeleinstraße		

gemeldet von:	R+T
Mangelkategorie:	Beschilderung
Mangelbeschreibung:	Z250 und Sackgasse (Zeichen 357) ohne Freigabe für Radverkehr

Maßnahmenkategorie:	Beschilderung
Handlungsempfehlung:	Beschilderung ersetzen: Z260 + Z357-50 (für Radverkehr und Fußgänger durchlässige Sackgasse) ersetzen

Routenkategorie:			
Prioritätsstufe:	geringer Aufwand	**Umsetzungshorizont:**	kurzfristig
Kosten:	€	**Maßnahmenbündel:**	BH, Sonst.

Rückmeldung Stadt:

Rückmeldung Online: -

Abschnitts-Nr.	**P16**

Kommune:	Kulmbach	**Ortsteil:**	Mangersreuth
Straßenname(n):	Mangersreuther Straße		

gemeldet von:	R+T
Mangelkategorie:	Beschilderung
Mangelbeschreibung:	Z250 ohne Freigabe für Radverkehr

Maßnahmenkategorie:	Beschilderung
Handlungsempfehlung:	Beschilderung ersetzen zu: Z260

Routenkategorie:	Fernradwanderweg		
Prioritätsstufe:	geringer Aufwand	**Umsetzungshorizont:**	kurzfristig
Kosten:	€	**Maßnahmenbündel:**	BH, Sonst.

Rückmeldung Stadt:

Rückmeldung Online: -

Abschnitts-Nr.	**P17**

Kommune:	Kulmbach	**Ortsteil:**	Sackenreuth
Straßenname(n):	Weg westlich B85		

gemeldet von:	R+T
Mangelkategorie:	sonstiges
Mangelbeschreibung:	Kurve an Unterführung schlecht einsehbar

Maßnahmenkategorie:	Sonstiges
Handlungsempfehlung:	Warnhinweis beschildern, Spiegel anbringen um Sichtbeziehung zu verbessern

Routenkategorie:	Routennetz KU		
Prioritätsstufe:	geringer Aufwand	**Umsetzungshorizont:**	kurzfristig
Kosten:	€	**Maßnahmenbündel:**	BH, KU, LK

Rückmeldung Stadt:

Rückmeldung Online: -

Abschnitts-Nr.	**P18**

Kommune:	Kulmbach	**Ortsteil:**	Petzmannsberg
Straßenname(n):	Unterführung Saalfelder Straße		

gemeldet von:	R+T
Mangelkategorie:	sonstiges
Mangelbeschreibung:	Kurve an Unterführung schlecht einsehbar

Maßnahmenkategorie:	Sonstiges
Handlungsempfehlung:	Warnhinweis beschildern, Spiegel anbringen um Sichtbeziehung zu verbessern

Routenkategorie:	Fernradwanderweg		
Prioritätsstufe:	geringer Aufwand	**Umsetzungshorizont:**	kurzfristig
Kosten:	€	**Maßnahmenbündel:**	BH, LK, Sonst.

Rückmeldung Stadt:

Rückmeldung Online: -

Abschnitts-Nr.	**P19**

Kommune:	Kulmbach	**Ortsteil:**	Melkendorf
Straßenname(n):	Unterführung St.2190		

gemeldet von:	R+T
Mangelkategorie:	sonstiges
Mangelbeschreibung:	Kurve an Unterführung schlecht einsehbar

Maßnahmenkategorie:	Sonstiges
Handlungsempfehlung:	Warnhinweis beschildern, Spiegel anbringen um Sichtbeziehung zu verbessern

Routenkategorie:	Main-Radweg		
Prioritätsstufe:	geringer Aufwand	**Umsetzungshorizont:**	kurzfristig
Kosten:	€	**Maßnahmenbündel:**	D, BH, LK, Sonst.

Rückmeldung Stadt:

Rückmeldung Online: -

Abschnitts-Nr.	**P20**

Kommune:	Kulmbach	**Ortsteil:**	Kernstadt
Straßenname(n):	Lichtenfelser Straße		

gemeldet von:	Bürgerwerkstatt
Mangelkategorie:	Markierung
Mangelbeschreibung:	Haltelinie für Radverkehr, allerdings ist vor der Haltelinie der Kfz ein Bereich rot eingefärbt, Situation unklar wo soll Radverkehr sich aufstellen? Aufgeweiteter Radaufstellstreifen falsch umgesetzt.

Maßnahmenkategorie:	Markierung
Handlungsempfehlung:	Aufgeweiteter Radaufstellstreifen gemäß Regelwerk markieren

Routenkategorie:	Routennetz KU, Main-Radweg		
Prioritätsstufe:	mittel	**Umsetzungshorizont:**	kurzfristig
Kosten:	€	**Maßnahmenbündel:**	KU, LK

Rückmeldung Stadt:

Rückmeldung Online: 1 Meldung

Abschnitts-Nr.	**P21**

Kommune:	Kulmbach	**Ortsteil:**	Kernstadt
Straßenname(n):	Lichtenfelser Straße		

gemeldet von:	Radtreff
Mangelkategorie:	Markierung
Mangelbeschreibung:	Markierung für Links abbiegene Radfahrer erst im Kurvenbereich, bei Fahrstreifenwechsel wird der Links abbiegende Radverkehr leicht übersehen bzw. auf Fahrbahn nicht aktzeptiert

Maßnahmenkategorie:	Markierung
Handlungsempfehlung:	Markierung für Radverkehr schon deutlich früher beginnen

Routenkategorie:	Routennetz KU, Main-Radweg		
Prioritätsstufe:	mittel	**Umsetzungshorizont:**	kurzfristig
Kosten:	€	**Maßnahmenbündel:**	KU, LK

Rückmeldung Stadt:

Rückmeldung Online: 2 Meldungen

Abschnitts-Nr. P22

Kommune:	Kulmbach	**Ortsteil:**	Blaich
Straßenname(n):	Hofer Straße		

gemeldet von:	R+T
Mangelkategorie:	Markierung
Mangelbeschreibung:	sehr kurzer Radfahrstreifen (im Haltestellenbereich), ohne erkennbaren Netzzusammenhang

Maßnahmenkategorie:	Beschilderung
Handlungsempfehlung:	durchgängiges Angebot prüfen

Routenkategorie:	Routennetz KU		
Prioritätsstufe:	mittel	**Umsetzungshorizont:**	mittelfristig
Kosten:	€€	**Maßnahmenbündel:**	KU

Rückmeldung Stadt:

Rückmeldung Online: -

Abschnitts-Nr.	**P23**

Kommune:	Kulmbach	**Ortsteil:**	Melkendorf
Straßenname(n):	Melkendorfer Straße		

gemeldet von:	R+T
Mangelkategorie:	baulicher Mangel
Mangelbeschreibung:	Absenkung mit Schlag, Überleitung auf Fahrbahn fehlt

Maßnahmenkategorie:	bauliche Maßnahme
Handlungsempfehlung:	Bordsteinabsenkung herstellen, Überleitung auf Fahrbahn markieren

Routenkategorie:	Routennetz KU, Fernradwanderweg, KU1, KU8, KU9		
Prioritätsstufe:	niedrig	**Umsetzungshorizont:**	mittelfristig
Kosten:	€	**Maßnahmenbündel:**	KU, LK

Rückmeldung Stadt:

Rückmeldung Online: -

Abschnitts-Nr.	**P24**

Kommune:	Kulmbach	**Ortsteil:**	Wolfskehle
Straßenname(n):	Wolfskehle		

gemeldet von:	R+T
Mangelkategorie:	baulicher Mangel
Mangelbeschreibung:	Absenkung mit Schlag, Wechsel auf linksseitigen gem. Geh-/Radweg ohne Übergangsmarkierung

Maßnahmenkategorie:	bauliche Maßnahme
Handlungsempfehlung:	Bordsteinabsenkung, Übergang auf Fahrbahn markieren und Querungshilfe für Radverkehr in Richtung ortsauswärts herstellen

Routenkategorie:	Routennetz KU		
Prioritätsstufe:	niedrig	**Umsetzungshorizont:**	mittelfristig
Kosten:	€€€	**Maßnahmenbündel:**	KU, LK

Rückmeldung Stadt:

Rückmeldung Online: -

Abschnitts-Nr. P25

Kommune:	Kulmbach	**Ortsteil:**	Burghaig
Straßenname(n):	Petzmannsberger Straße		

gemeldet von: R+T

Mangelkategorie: schlechtes Radwegende

Mangelbeschreibung: gem. Geh-/Radweg zu Ende, Wechsel auf Fahrbahn ohne Übergangsmarkierung und an schlecht einsehbarer Stelle

Maßnahmenkategorie: Markierung

Handlungsempfehlung: verkehrssicheren Übergang auf Fahrbahn herstellen

Routenkategorie:	Routennetz KU		
Prioritätsstufe:	niedrig	**Umsetzungshorizont:**	mittelfristig
Kosten:	€€	**Maßnahmenbündel:**	KU

Rückmeldung Stadt:

Rückmeldung Online: -

Abschnitts-Nr. P26

Kommune:	Kulmbach	**Ortsteil:**	Kernstadt
Straßenname(n):	Schwedensteg		

gemeldet von: Radtreff

Mangelkategorie: schlechtes Radwegende

Mangelbeschreibung: getr. Geh-/Radweg zu Ende, Wechsel auf Fahrbahn ohne Übergangsmarkierung im Einmündungsbereich

Maßnahmenkategorie: Markierung

Handlungsempfehlung: verkehrssicheren Übergang auf Fahrbahn herstellen

Routenkategorie:	Routennetz KU, KU8		
Prioritätsstufe:	niedrig	**Umsetzungshorizont:**	mittelfristig
Kosten:	€€	**Maßnahmenbündel:**	KU, LK

Rückmeldung Stadt:

Rückmeldung Online: 4 Meldungen

Abschnitts-Nr.	**P27**

Kommune:	Kulmbach	**Ortsteil:**	Kernstadt
Straßenname(n):	Wilhelm-Meußdoerffer-Straße		

gemeldet von: R+T

Mangelkategorie: schlechtes Radwegende

Mangelbeschreibung: getr. Geh-/Radweg zu Ende, weiterer Verlauf für Geradeausfahrenden Radverkehr unklar

Maßnahmenkategorie: Markierung

Handlungsempfehlung: Verlauf eindeutig markieren (Weiterführung über Furt oder Wechsel auf Fahrbahn)

Routenkategorie:	Routennetz KU, Fernradwanderweg, KU8		
Prioritätsstufe:	mittel	**Umsetzungshorizont:**	kurzfristig
Kosten:	€€	**Maßnahmenbündel:**	KU, LK

Rückmeldung Stadt:

Rückmeldung Online: 4 Meldungen

Abschnitts-Nr.	**P28**

Kommune:	Kulmbach	**Ortsteil:**	Lösau
Straßenname(n):	B85		

gemeldet von:	R+T
Mangelkategorie:	schlechtes Radwegende
Mangelbeschreibung:	gem. Geh-/Radweg zu Ende, Wechsel auf Fahrbahn ohne Übergangsmarkierung

Maßnahmenkategorie:	Markierung
Handlungsempfehlung:	Übergang auf Fahrbahn markieren, ggf. flankiert durch bauliche Maßnahme

Routenkategorie:	Routennetz KU		
Prioritätsstufe:	geringer Aufwand	**Umsetzungshorizont:**	kurzfristig
Kosten:	€	**Maßnahmenbündel:**	BH, KU, LK

Rückmeldung Stadt:

Rückmeldung Online: -

Abschnitts-Nr.	**P29**

Kommune:	Kulmbach	**Ortsteil:**	Kernstadt
Straßenname(n):	Am Goldenen Feld		

gemeldet von:	R+T
Mangelkategorie:	schlechtes Radwegende
Mangelbeschreibung:	gem. Geh-/Radweg zu Ende, Wechsel auf Fahrbahn ohne Übergangsmarkierung

Maßnahmenkategorie:	Markierung
Handlungsempfehlung:	Übergang auf Fahrbahn markieren, ggf. flankiert durch bauliche Maßnahme

Routenkategorie:			
Prioritätsstufe:	geringer Aufwand	**Umsetzungshorizont:**	kurzfristig
Kosten:	€	**Maßnahmenbündel:**	BH, Sonst.

Rückmeldung Stadt:

Rückmeldung Online: -

Abschnitts-Nr.	**P30**

Kommune:	Kulmbach	**Ortsteil:**	Kernstadt
Straßenname(n):	Kressenstein		

gemeldet von:	Bürgerwerkstatt
Mangelkategorie:	schlechtes Radwegende
Mangelbeschreibung:	Radweg zu Ende, Wechsel auf Fahrbahn ohne Übergangsmarkierung, benutzungspflichtiger Radweg in T30-Zone unzulässig

Maßnahmenkategorie:	Markierung
Handlungsempfehlung:	Radverkehr auf Fahrbahn führen, unzulässige StVO-Beschilderung entfernen

Routenkategorie:	Routennetz KU, Main-Radweg, KU8		
Prioritätsstufe:	mittel	**Umsetzungshorizont:**	kurzfristig
Kosten:	€	**Maßnahmenbündel:**	KU, LK

Rückmeldung Stadt:

Rückmeldung Online: 64 Meldungen

Abschnitts-Nr.	**P31**

Kommune:	Kulmbach	**Ortsteil:**	Höferänger
Straßenname(n):	Höferänger		

gemeldet von:	R+T
Mangelkategorie:	Knotenpunkt / Querung
Mangelbeschreibung:	Querung "Höferänger" ohne Querungshilfe

Maßnahmenkategorie:	bauliche Maßnahme
Handlungsempfehlung:	Querungshilfe für Rad-/ Fußverkehr herstellen

Routenkategorie:	Routennetz KU, Fernradwanderweg, KU1, KU8		
Prioritätsstufe:	mittel	**Umsetzungshorizont:**	mittelfristig
Kosten:	€€€	**Maßnahmenbündel:**	KU, LK

Rückmeldung Stadt:

Rückmeldung Online: -

Abschnitts-Nr.	**P32**

Kommune:	Kulmbach	**Ortsteil:**	Holzmühle
Straßenname(n):	KU 9		

gemeldet von:	RADar_Meldungen
Mangelkategorie:	Knotenpunkt / Querung
Mangelbeschreibung:	Querung "KU9" ohne Querungshilfe

Maßnahmenkategorie:	bauliche Maßnahme
Handlungsempfehlung:	Querungshilfe für Rad-/ Fußverkehr herstellen

Routenkategorie:	Routennetz KU		
Prioritätsstufe:	mittel	**Umsetzungshorizont:**	mittelfristig
Kosten:	€€€	**Maßnahmenbündel:**	KU, LK

Rückmeldung Stadt:

Rückmeldung Online: 1 Meldung

Abschnitts-Nr.	**P33**

Kommune:	Kulmbach	**Ortsteil:**	Petzmannsberg
Straßenname(n):	Am Gründlein		

gemeldet von:	R+T
Mangelkategorie:	Knotenpunkt / Querung
Mangelbeschreibung:	Querung der "Saalfelder Straße" erforderlich, LSA schlecht erreichbar sowie ungenügende Aufstellfläche

Maßnahmenkategorie:	bauliche Maßnahme
Handlungsempfehlung:	Gebüsch auf Höhe der LSA entfernen und einen Weg zur LSA anlegen mit ausreichender Aufstellfläche für Radverkehr

Routenkategorie:	Routennetz KU, Fernradwanderweg		
Prioritätsstufe:	niedrig	**Umsetzungshorizont:**	mittelfristig
Kosten:	€€	**Maßnahmenbündel:**	KU, LK

Rückmeldung Stadt:

Rückmeldung Online: -

Abschnitts-Nr. P34

Kommune:	Kulmbach	**Ortsteil:**	Petzmannsberg
Straßenname(n):	B85		

gemeldet von:	R+T
Mangelkategorie:	Knotenpunkt / Querung
Mangelbeschreibung:	Querung der "Saalfelder Straße" erforderlich, keine Querungshilfe und keine Absenkung

Maßnahmenkategorie:	bauliche Maßnahme
Handlungsempfehlung:	Fahrbahngleiche Querung: Querungshilfe für Rad-/ Fußverkehr und Absenkung herstellen, Alternativ: Unterführung ertüchtigen (siehe P78)

Routenkategorie:	Routennetz KU, Main-Radweg		
Prioritätsstufe:	Hoch	**Umsetzungshorizont:**	mittelfristig
Kosten:	€€€	**Maßnahmenbündel:**	D, KU, LK

Rückmeldung Stadt:

Rückmeldung Online: -

Abschnitts-Nr.	**P35**

Kommune:	Kulmbach	**Ortsteil:**	Frankenberg
Straßenname(n):	Mainzusammenfluss		

gemeldet von:	R+T
Mangelkategorie:	baulicher Mangel
Mangelbeschreibung:	Gefahrenstelle durch Drängelgitter mitten auf Radweg, zudem für breite Fahrräder schlecht befahrbar

Maßnahmenkategorie:	bauliche Maßnahme
Handlungsempfehlung:	Umlaufsperre verkehrssicher umgestalten, z.B. retroreflektierende Poller mit Markierung; Prüfen ob Poller / Drängelgitter notwendig

Routenkategorie:	Main-Radweg		
Prioritätsstufe:	geringer Aufwand	**Umsetzungshorizont:**	kurzfristig
Kosten:	€	**Maßnahmenbündel:**	D, BH, Sonst.

Rückmeldung Stadt:

Rückmeldung Online: -

Abschnitts-Nr.	**P36**

Kommune:	Kulmbach	**Ortsteil:**	Petzmannsberg
Straßenname(n):	Priemershofer Weg		

gemeldet von:	RADar_Meldungen
Mangelkategorie:	baulicher Mangel
Mangelbeschreibung:	Umlaufsperre für breite Fahrräder schlecht befahrbar

Maßnahmenkategorie:	bauliche Maßnahme
Handlungsempfehlung:	Umlaufsperre umgestalten, z.B. Poller mit Markierung

Routenkategorie:	Routennetz KU, Fernradwanderweg		
Prioritätsstufe:	geringer Aufwand	**Umsetzungshorizont:**	kurzfristig
Kosten:	€	**Maßnahmenbündel:**	D, BH, KU

Rückmeldung Stadt:

Rückmeldung Online: -

Abschnitts-Nr. P37

Kommune:	Kulmbach	**Ortsteil:**	Kernstadt
Straßenname(n):	Lichtenfelser Straße		

gemeldet von:	R+T
Mangelkategorie:	Markierung
Mangelbeschreibung:	Unklare Verkehrssituation, Beschilderung Ende Z240 (gem. Geh- und Radweg),Im vorherigen Verlauf nicht als solcher beschildert

Maßnahmenkategorie:	Beschilderung
Handlungsempfehlung:	Eindeutige, StVO-konforme Regelung schaffen

Routenkategorie:	Routennetz KU, Main-Radweg		
Prioritätsstufe:	geringer Aufwand	**Umsetzungshorizont:**	kurzfristig
Kosten:	€	**Maßnahmenbündel:**	KU, LK

Rückmeldung Stadt:

Rückmeldung Online: -

Abschnitts-Nr.	**P38**

Kommune:	Kulmbach	**Ortsteil:**	Wolfskehle
Straßenname(n):	Wolfskehle		

gemeldet von:	R+T
Mangelkategorie:	schlechtes Radwegende
Mangelbeschreibung:	Radweg zu Ende, Wechsel auf Fahrbahn ohne Übergangsmarkierung

Maßnahmenkategorie:	Markierung
Handlungsempfehlung:	Übergang auf Fahrbahn markieren, ggf. flankiert durch bauliche Maßnahme

Routenkategorie:	Routennetz KU		
Prioritätsstufe:	niedrig	**Umsetzungshorizont:**	mittelfristig
Kosten:	€€€	**Maßnahmenbündel:**	KU, LK

Rückmeldung Stadt:

Rückmeldung Online: -

Abschnitts-Nr.	**P39**

Kommune:	Kulmbach	**Ortsteil:**	Kernstadt
Straßenname(n):	Lichtenfelser Straße		

gemeldet von: R+T

Mangelkategorie: schlechtes Radwegende

Mangelbeschreibung: Beginn eines benutzungspflichtigen gem. Geh-/Radweg ohne Übergangsmarkierung von Fahrbahn

Maßnahmenkategorie: Markierung

Handlungsempfehlung: Übergang von Fahrbahn markieren und idealerweise Beginn des benutzungspflichtigen Geh-/Radweg schon früher herstellen

Routenkategorie:

Prioritätsstufe:	niedrig	**Umsetzungshorizont:**	mittelfristig
Kosten:	€€	**Maßnahmenbündel:**	Sonst.

Rückmeldung Stadt:

Rückmeldung Online: -

Abschnitts-Nr.	**P40**

Kommune:	Kulmbach	**Ortsteil:**	Kernstadt
Straßenname(n):	Am Kreuzstein		

gemeldet von:	Bürgerwerkstatt
Mangelkategorie:	schlechtes Radwegende
Mangelbeschreibung:	Radwegende ohne Übergangsmarkierung auf Fahrbahn

Maßnahmenkategorie:	Markierung
Handlungsempfehlung:	Übergang auf Fahrbahn markieren, ggf. flankiert durch bauliche Maßnahme

Routenkategorie:	Routennetz KU		
Prioritätsstufe:	geringer Aufwand	**Umsetzungshorizont:**	kurzfristig
Kosten:	€	**Maßnahmenbündel:**	BH, KU

Rückmeldung Stadt:

Rückmeldung Online: -

Abschnitts-Nr. P41

Kommune:	Kulmbach	**Ortsteil:**	Kernstadt
Straßenname(n):	E.-C.-Baumann-Straße		

gemeldet von:	R+T
Mangelkategorie:	schlechtes Radwegende
Mangelbeschreibung:	Beginn linksseitiger benutzungspflichtiger Radweg ohne Übergangsmarkierung / Querungshilfe

Maßnahmenkategorie:	bauliche Maßnahme
Handlungsempfehlung:	Übergang auf Fahrbahn markieren und Querungshilfe für Radverkehr in Südrichtung herstellen

Routenkategorie:	Routennetz KU, Main-Radweg		
Prioritätsstufe:	Hoch	**Umsetzungshorizont:**	mittelfristig
Kosten:	€€€	**Maßnahmenbündel:**	D, KU, LK

Rückmeldung Stadt:

Rückmeldung Online: -

Abschnitts-Nr.	**P42**

Kommune:	Kulmbach	**Ortsteil:**	Kernstadt
Straßenname(n):	Wilhelm-Meußdoerffer-Straße		

gemeldet von:	R+T
Mangelkategorie:	baulicher Mangel
Mangelbeschreibung:	Absenkung mit Schlag

Maßnahmenkategorie:	bauliche Maßnahme
Handlungsempfehlung:	Bordsteinabsenkung verbessern

Routenkategorie:	Routennetz KU, Fernradwanderweg, KU8		
Prioritätsstufe:	geringer Aufwand	**Umsetzungshorizont:**	kurzfristig
Kosten:	€	**Maßnahmenbündel:**	BH, KU, LK

Rückmeldung Stadt:

Rückmeldung Online: 8 Meldungen

Abschnitts-Nr.	**P43**

Kommune:	Kulmbach	**Ortsteil:**	Seidenhof
Straßenname(n):	Aufeld		

gemeldet von:	R+T
Mangelkategorie:	Knotenpunkt / Querung
Mangelbeschreibung:	nicht signalisierte Teilquerung ungenügend markiert

Maßnahmenkategorie:	Markierung
Handlungsempfehlung:	Furtmarkierung flächig herstellen

Routenkategorie:	Routennetz KU, Main-Radweg, KU1, KU9		
Prioritätsstufe:	geringer Aufwand	**Umsetzungshorizont:**	kurzfristig
Kosten:	€	**Maßnahmenbündel:**	D, BH, KU, LK

Rückmeldung Stadt:

Rückmeldung Online: 1 Meldung

Abschnitts-Nr.	**P44**

Kommune:	Kulmbach	**Ortsteil:**	Seidenhof
Straßenname(n):	Aufeld		

gemeldet von:	R+T
Mangelkategorie:	Knotenpunkt / Querung
Mangelbeschreibung:	nicht signalisierte Teilquerung ungenügend markiert

Maßnahmenkategorie:	Markierung
Handlungsempfehlung:	Furtmarkierung flächig herstellen

Routenkategorie:	Routennetz KU, Main-Radweg, KU1, KU9		
Prioritätsstufe:	geringer Aufwand	**Umsetzungshorizont:**	kurzfristig
Kosten:	€	**Maßnahmenbündel:**	D, BH, KU, LK

Rückmeldung Stadt:

Rückmeldung Online: 1 Meldung

Abschnitts-Nr.	**P45**

Kommune:	Kulmbach	**Ortsteil:**	Neuseidenhof
Straßenname(n):	Franzensbader Straße		

gemeldet von:	R+T
Mangelkategorie:	schlechtes Radwegende
Mangelbeschreibung:	laut Beschilderung gem. Geh-/Radweg zu Ende, im weiteren Verlauf nach der Abzweigung nach Westen steht allerdings noch ein "Radweg Ende" Schild

Maßnahmenkategorie:	Beschilderung
Handlungsempfehlung:	Beschilderung korrigieren, Weg von Osten nach Westen bis Kulmbacher Straße durchgängig für Radverkehr nutzbar.

Routenkategorie:	Routennetz KU, Main-Radweg, KU1, KU9		
Prioritätsstufe:	geringer Aufwand	**Umsetzungshorizont:**	kurzfristig
Kosten:	€	**Maßnahmenbündel:**	BH, KU, LK

Rückmeldung Stadt:

Rückmeldung Online: -

Abschnitts-Nr. P46

Kommune:	Kulmbach	**Ortsteil:**	Neuseidenhof
Straßenname(n):	Kulmbacher Straße		

gemeldet von: RADar_Meldungen

Mangelkategorie: Knotenpunkt / Querung

Mangelbeschreibung: Querung "Kulmbacher Straße" ohne Querungshilfe

Maßnahmenkategorie: bauliche Maßnahme

Handlungsempfehlung: Querungshilfe für Rad-/ Fußverkehr herstellen

Routenkategorie:	Routennetz KU, KU1, KU8, KU9		
Prioritätsstufe:	mittel	**Umsetzungshorizont:**	mittelfristig
Kosten:	€€€	**Maßnahmenbündel:**	KU, LK

Rückmeldung Stadt:

Rückmeldung Online: -

Abschnitts-Nr.	**P47**

Foto wird nachgereicht

Kommune:	Kulmbach	**Ortsteil:**	Kernstadt
Straßenname(n):	Am Kreuzstein		

gemeldet von:	R+T
Mangelkategorie:	Markierung
Mangelbeschreibung:	Furtmarkierung "Schützenstraße" nicht vorhanden

Maßnahmenkategorie:	Markierung
Handlungsempfehlung:	Furtmarkierung flächig herstellen

Routenkategorie:			
Prioritätsstufe:	geringer Aufwand	**Umsetzungshorizont:**	kurzfristig
Kosten:	€	**Maßnahmenbündel:**	BH, Sonst.

Rückmeldung Stadt:

Rückmeldung Online: -

Abschnitts-Nr.	**P48**

Foto wird nachgereicht

Kommune:	Kulmbach	**Ortsteil:**	Kernstadt
Straßenname(n):	Am Kreuzstein		

gemeldet von: R+T

Mangelkategorie: Markierung

Mangelbeschreibung: Furtmarkierung "Zufahrt Lidl" nicht vorhanden

Maßnahmenkategorie: Markierung

Handlungsempfehlung: Furtmarkierung flächig herstellen

Routenkategorie:			
Prioritätsstufe:	geringer Aufwand	**Umsetzungshorizont:**	kurzfristig
Kosten:	€	**Maßnahmenbündel:**	BH, Sonst.

Rückmeldung Stadt:

Rückmeldung Online: -

Abschnitts-Nr. P49

Kommune:	Kulmbach	**Ortsteil:**	Kernstadt
Straßenname(n):	Melkendorfer Straße		

gemeldet von: R+T

Mangelkategorie: schlechtes Radwegende

Mangelbeschreibung: Radverkehr kommt über Furt auf Gehweg an und muss ohne Übergang auf Fahrbahn wechseln

Maßnahmenkategorie: Markierung

Handlungsempfehlung: Übergang auf Fahrbahn markieren oder Knotenpunkt umgestalten damit geradeausfahrender Radverkehr auf der Fahrbahn geführt wird

Routenkategorie:	Routennetz KU, Fernradwanderweg		
Prioritätsstufe:	mittel	**Umsetzungshorizont:**	mittelfristig
Kosten:	€€€	**Maßnahmenbündel:**	KU, LK

Rückmeldung Stadt:

Rückmeldung Online: -

Abschnitts-Nr.	**P50**

Kommune:	Kulmbach	**Ortsteil:**	Kernstadt
Straßenname(n):	E.-C.-Baumann-Straße		

gemeldet von:	R+T
Mangelkategorie:	schlechtes Radwegende
Mangelbeschreibung:	gem. Geh-/Radweg zu Ende, Wechsel auf Fahrbahn ohne Übergangsmarkierung

Maßnahmenkategorie:	Markierung
Handlungsempfehlung:	Übergang auf Fahrbahn markieren, ggf. flankiert durch bauliche Maßnahme

Routenkategorie:	Routennetz KU, Main-Radweg		
Prioritätsstufe:	geringer Aufwand	**Umsetzungshorizont:**	kurzfristig
Kosten:	€	**Maßnahmenbündel:**	BH, KU, LK

Rückmeldung Stadt:

Rückmeldung Online: -

Abschnitts-Nr.	**P51**

Kommune:	Kulmbach	**Ortsteil:**	Kernstadt
Straßenname(n):	Am Goldenen Feld		

gemeldet von:	Radtreff
Mangelkategorie:	Markierung
Mangelbeschreibung:	Wechsel auf benutzungspflichtigen getr. Geh-/Radweg ohne Übergang und Absenkung

Maßnahmenkategorie:	bauliche Maßnahme
Handlungsempfehlung:	Übergang auf getr. Geh-/Radweg markieren und Absenkung herstellen

Routenkategorie:			
Prioritätsstufe:	geringer Aufwand	**Umsetzungshorizont:**	kurzfristig
Kosten:	€	**Maßnahmenbündel:**	BH, Sonst.

Rückmeldung Stadt:

Rückmeldung Online: -

Abschnitts-Nr.	**P52**

Kommune:	Kulmbach	**Ortsteil:**	Kernstadt
Straßenname(n):	Von-Linde-Straße		

gemeldet von:	R+T
Mangelkategorie:	Markierung
Mangelbeschreibung:	Furtmarkierung in schlechtem Zustand

Maßnahmenkategorie:	Markierung
Handlungsempfehlung:	Furtmarkierung flächig erneuern

Routenkategorie:			
Prioritätsstufe:	geringer Aufwand	**Umsetzungshorizont:**	kurzfristig
Kosten:	€	**Maßnahmenbündel:**	BH, Sonst.

Rückmeldung Stadt:

Rückmeldung Online: -

Abschnitts-Nr. P53

Kommune:	Kulmbach	**Ortsteil:**	Kernstadt
Straßenname(n):	Von-Linde-Straße		

gemeldet von: R+T

Mangelkategorie: Markierung

Mangelbeschreibung: Furtmarkierung in schlechtem Zustand

Maßnahmenkategorie: Markierung

Handlungsempfehlung: Furtmarkierung flächig erneuern

Routenkategorie:

Prioritätsstufe:	geringer Aufwand	**Umsetzungshorizont:**	kurzfristig
Kosten:	€	**Maßnahmenbündel:**	BH, Sonst.

Rückmeldung Stadt:

Rückmeldung Online: -

Abschnitts-Nr.	**P54**

Kommune:	Kulmbach	**Ortsteil:**	Kernstadt
Straßenname(n):	Am Goldenen Feld		

gemeldet von: R+T

Mangelkategorie: Markierung

Mangelbeschreibung: Furtmarkierung Ausfahrt Klärwerk nicht vorhanden

Maßnahmenkategorie: Markierung

Handlungsempfehlung: Furtmarkierung flächig herstellen

Routenkategorie:			
Prioritätsstufe:	geringer Aufwand	**Umsetzungshorizont:**	kurzfristig
Kosten:	€	**Maßnahmenbündel:**	BH, Sonst.

Rückmeldung Stadt:

Rückmeldung Online: -

Abschnitts-Nr.	**P55**

Kommune:	Kulmbach	**Ortsteil:**	Melkendorf
Straßenname(n):	Melkendorfer Straße		

gemeldet von:	R+T
Mangelkategorie:	schlechtes Radwegende
Mangelbeschreibung:	gem. Geh-/Radweg zu Ende, in Fahrtrichtung Melkendorf Querung der Fahrbah direkt am Ortseingang erforderlich, keine Querungshilfe vorhanden

Maßnahmenkategorie:	bauliche Maßnahme
Handlungsempfehlung:	Querungshilfe für Radverkehr herstellen (ggf. als Ortseingangssituation ausgebildet)

Routenkategorie:	Routennetz KU, Fernradwanderweg, KU8		
Prioritätsstufe:	mittel	**Umsetzungshorizont:**	mittelfristig
Kosten:	€€€	**Maßnahmenbündel:**	KU, LK

Rückmeldung Stadt:

Rückmeldung Online: -

Abschnitts-Nr.	**P56**

Kommune:	Kulmbach	**Ortsteil:**	Kernstadt
Straßenname(n):	Am Schwimmbad		

gemeldet von:	R+T
Mangelkategorie:	schlechtes Radwegende
Mangelbeschreibung:	Radwegende direkt im Kurvenbereich, Querung der Fahrbahn erforderlich

Maßnahmenkategorie:	Markierung
Handlungsempfehlung:	Querungsstelle verdeutlichen, ggf. Fahrbahnteiler zur Geschwindigkeitsreduzierung des Kfz-Verkehrs einrichten

Routenkategorie:	Routennetz KU, Main-Radweg		
Prioritätsstufe:	niedrig	**Umsetzungshorizont:**	mittelfristig
Kosten:	€€€	**Maßnahmenbündel:**	KU, LK

Rückmeldung Stadt:

Rückmeldung Online: -

Abschnitts-Nr.	**P57**

Kommune:	Kulmbach	**Ortsteil:**	Aichig
Straßenname(n):	Hofer Straße		

gemeldet von:	R+T
Mangelkategorie:	Markierung
Mangelbeschreibung:	Furtmarkierung Zufahrt Parkplatz nicht vorhanden

Maßnahmenkategorie:	Markierung
Handlungsempfehlung:	Furtmarkierung flächig herstellen

Routenkategorie:	Routennetz KU, KU8		
Prioritätsstufe:	geringer Aufwand	**Umsetzungshorizont:**	kurzfristig
Kosten:	€	**Maßnahmenbündel:**	BH, KU, LK

Rückmeldung Stadt:

Rückmeldung Online: -

Abschnitts-Nr.	**P58**

Kommune:	Kulmbach	**Ortsteil:**	Blaich
Straßenname(n):	Hofer Straße		

gemeldet von:	RADar_Meldungen
Mangelkategorie:	schlechtes Radwegende
Mangelbeschreibung:	Gehweg - Rad frei zu Ende, Wechsel auf Fahrbahn ohne Übergangsmarkierung

Maßnahmenkategorie:	Markierung
Handlungsempfehlung:	Übergang auf Fahrbahn markieren, ggf. flankiert durch bauliche Maßnahme

Routenkategorie:	Routennetz KU		
Prioritätsstufe:	geringer Aufwand	**Umsetzungshorizont:**	kurzfristig
Kosten:	€	**Maßnahmenbündel:**	BH. KU

Rückmeldung Stadt:

Rückmeldung Online: -

Abschnitts-Nr.	**P59**

Kommune:	Kulmbach	**Ortsteil:**	Blaich
Straßenname(n):	Ängerlein		

gemeldet von:	R+T
Mangelkategorie:	Beschilderung
Mangelbeschreibung:	Sackgasse (Zeichen 357) ohne Freigabe für Radverkehr

Maßnahmenkategorie:	Beschilderung
Handlungsempfehlung:	durch Zeichen 357-50 (für Radverkehr und Fußgänger durchlässige Sackgasse) ersetzen

Routenkategorie:			
Prioritätsstufe:	geringer Aufwand	**Umsetzungshorizont:**	kurzfristig
Kosten:	€	**Maßnahmenbündel:**	BH, Sonst.

Rückmeldung Stadt:

Rückmeldung Online: -

Abschnitts-Nr.	**P60**

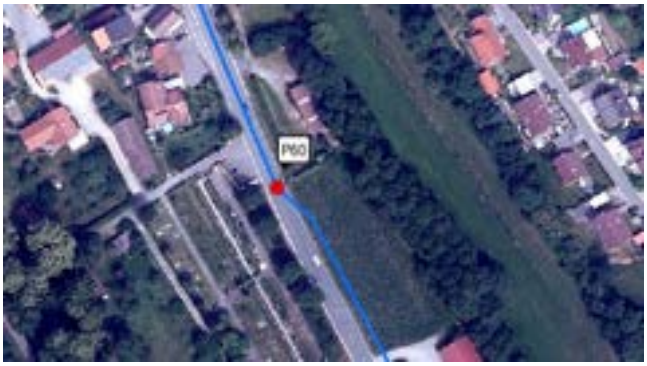

Kommune:	Kulmbach	**Ortsteil:**	Kirchleus
Straßenname(n):	B85		

gemeldet von:	R+T
Mangelkategorie:	schlechtes Radwegende
Mangelbeschreibung:	In Fahrtrichtung Kulmbach Querung der Fahrbahn notwendig, Querungshilfe ist für Radverkehr ungeeignet (zu schmal), keine Aufstellfläche, in Gegenrichtung Radwegende ohne Übergangsmarkierung auf Fahrbahn

Maßnahmenkategorie:	Markierung
Handlungsempfehlung:	Aufstellfläche für den Radverkehr mittels Mittelinsel verkehrssicher gestalten, in Gegenrichtung Übergang auf Fahrbahn markieren

Routenkategorie:	Routennetz KU		
Prioritätsstufe:	mittel	**Umsetzungshorizont:**	mittelfristig
Kosten:	€€€	**Maßnahmenbündel:**	KU, LK

Rückmeldung Stadt:

Rückmeldung Online: -

Abschnitts-Nr.	**P61**

Kommune:	Kulmbach	**Ortsteil:**	Petzmannsberg
Straßenname(n):	Am Heidenknock		

gemeldet von:	Radtreff
Mangelkategorie:	Beschilderung
Mangelbeschreibung:	Schild für benutzungspflichtigen Radweg steht an einer Stelle an der nicht gewechselt werden kann

Maßnahmenkategorie:	bauliche Maßnahme
Handlungsempfehlung:	Schild weiter nach Osten platzieren und Übergang markieren (Aufstellfläche zum Linksabbiegen). Zu berücksichtigen: eingeschränkte Sicht durch Kurven- und Kuppenbereich

Routenkategorie:	Routennetz KU		
Prioritätsstufe:	geringer Aufwand	**Umsetzungshorizont:**	kurzfristig
Kosten:	€	**Maßnahmenbündel:**	BH, KU, LK

Rückmeldung Stadt:

Rückmeldung Online: -

Abschnitts-Nr.	**P62**

Kommune:	Kulmbach	**Ortsteil:**	Burghaig
Straßenname(n):	Weg südlich Untere Weinberggasse		

gemeldet von:	R+T
Mangelkategorie:	Knotenpunkt / Querung
Mangelbeschreibung:	Querung der "Theodor-Heuss-Allee" erforderlich, aber keine Querungshilfe vorhanden und durch Bewuchs eingeschränkte Sichtbeziehungen

Maßnahmenkategorie:	bauliche Maßnahme
Handlungsempfehlung:	Querungshilfe für Rad-/ Fußverkehr herstellen, Bewuchs in Sichtfeldern zurückschneiden

Routenkategorie:	Routennetz KU, Main-Radweg		
Prioritätsstufe:	niedrig	**Umsetzungshorizont:**	mittelfristig
Kosten:	€€€	**Maßnahmenbündel:**	KU

Rückmeldung Stadt:

Rückmeldung Online: 1 Meldung

Abschnitts-Nr.	**P63**

Kommune:	Kulmbach	**Ortsteil:**	Burghaig
Straßenname(n):	Untere Weinberggasse		

gemeldet von:	R+T
Mangelkategorie:	Beschilderung
Mangelbeschreibung:	Sackgasse (Zeichen 357) ohne Freigabe für Radverkehr

Maßnahmenkategorie:	Beschilderung
Handlungsempfehlung:	durch Zeichen 357-50 (für Radverkehr und Fußgänger durchlässige Sackgasse) ersetzen

Routenkategorie:	Routennetz KU		
Prioritätsstufe:	geringer Aufwand	**Umsetzungshorizont:**	kurzfristig
Kosten:	€	**Maßnahmenbündel:**	BH. KU

Rückmeldung Stadt:

Rückmeldung Online: -

Abschnitts-Nr.	**P64**

Kommune:	Kulmbach	**Ortsteil:**	Kernstadt
Straßenname(n):	Theodor-Heuss-Allee		

gemeldet von:	RADar_Meldungen
Mangelkategorie:	Beschilderung
Mangelbeschreibung:	Furtmarkierung führt auf einen für den Radverkehr nicht freigegebenen Weg

Maßnahmenkategorie:	Markierung
Handlungsempfehlung:	Furtmarkierung anpassen, Übergang auf Fahrbahn markieren oder Weg verbreitern und für Radverkehr freigeben (siehe S28)

Routenkategorie:	Routennetz KU, Fernradwanderweg, KU1, KU9		
Prioritätsstufe:	mittel	**Umsetzungshorizont:**	mittelfristig
Kosten:	€€	**Maßnahmenbündel:**	KU, LK

Rückmeldung Stadt:

Rückmeldung Online: 1 Meldung

Abschnitts-Nr.	**P65**

Kommune:	Kulmbach	**Ortsteil:**	Kernstadt
Straßenname(n):	Pörbitscher Weg		

gemeldet von:	R+T
Mangelkategorie:	sonstiges
Mangelbeschreibung:	Poller mittig auf dem Weg ohne Warnmarkierung; StVO-Beschilderung unsinnig mit Z250 + ZZ"Radfahrer absteigen" und Z240

Maßnahmenkategorie:	Markierung
Handlungsempfehlung:	Poller mit deutlicher Markierung sichtbar machen, Z250 + Z240 entfernen und mit Z260 beschildern

Routenkategorie:			
Prioritätsstufe:	geringer Aufwand	**Umsetzungshorizont:**	kurzfristig
Kosten:	€	**Maßnahmenbündel:**	BH, Sonst.

Rückmeldung Stadt:

Rückmeldung Online: -

Abschnitts-Nr. P66

Kommune:	Kulmbach	**Ortsteil:**	Kernstadt
Straßenname(n):	Pörbitscher Weg		

gemeldet von: R+T

Mangelkategorie: sonstiges

Mangelbeschreibung: Poller mittig auf dem Weg ohne Warnmarkierung

Maßnahmenkategorie: bauliche Maßnahme

Handlungsempfehlung: Poller mit deutlicher Markierung sichtbar machen, Oberfläche asphaltieren

Routenkategorie:

Prioritätsstufe:	geringer Aufwand	**Umsetzungshorizont:**	kurzfristig
Kosten:	€	**Maßnahmenbündel:**	BH, Sonst.

Rückmeldung Stadt:

Rückmeldung Online: -

Abschnitts-Nr.	**P67**

Kommune:	Kulmbach	**Ortsteil:**	Kernstadt
Straßenname(n):	Pörbitscher Weg		

gemeldet von:	R+T
Mangelkategorie:	Beschilderung
Mangelbeschreibung:	Sackgasse (Zeichen 357) ohne Freigabe für Radverkehr

Maßnahmenkategorie:	Beschilderung
Handlungsempfehlung:	durch Zeichen 357-50 (für Radverkehr und Fußgänger durchlässige Sackgasse) ersetzen

Routenkategorie:			
Prioritätsstufe:	geringer Aufwand	**Umsetzungshorizont:**	kurzfristig
Kosten:	€	**Maßnahmenbündel:**	BH, Sonst.

Rückmeldung Stadt:

Rückmeldung Online: 1 Meldung

Abschnitts-Nr.	**P68**

Kommune:	Kulmbach	**Ortsteil:**	Mangersreuth
Straßenname(n):	Bayreuther Straße		

gemeldet von:	R+T
Mangelkategorie:	sonstiges
Mangelbeschreibung:	Unterführung für Radverkehr nicht freigegeben (Z250)

Maßnahmenkategorie:	Beschilderung
Handlungsempfehlung:	Unterführung relativ schmal, bei gegenseitiger Rücksichtnahme allerdings für Radverkehr nutzbar, daher Freigabe für Radverkehr prüfen, ggf. mit Z239 (Gehweg) + ZZ Rad frei beschildern

Routenkategorie:	Routennetz KU, Fernradwanderweg		
Prioritätsstufe:	niedrig	**Umsetzungshorizont:**	kurzfristig
Kosten:	€	**Maßnahmenbündel:**	KU, LK

Rückmeldung Stadt:

Rückmeldung Online: 1 Meldung

Abschnitts-Nr.	**P69**

Kommune:	Kulmbach	**Ortsteil:**	Petzmannsberg
Straßenname(n):	Burghaiger Straße		

gemeldet von:	R+T
Mangelkategorie:	Beschilderung
Mangelbeschreibung:	Sackgasse (Zeichen 357) ohne Freigabe für Radverkehr

Maßnahmenkategorie:	Beschilderung
Handlungsempfehlung:	durch Zeichen 357-50 (für Radverkehr und Fußgänger durchlässige Sackgasse) ersetzen

Routenkategorie:	Routennetz KU, Main-Radweg		
Prioritätsstufe:	geringer Aufwand	**Umsetzungshorizont:**	kurzfristig
Kosten:	€	**Maßnahmenbündel:**	BH. KU

Rückmeldung Stadt:

Rückmeldung Online: -

Abschnitts-Nr.	**P70**

Kommune:	Kulmbach	**Ortsteil:**	Kernstadt
Straßenname(n):	Kalte Marter		

gemeldet von:	R+T
Mangelkategorie:	Beschilderung
Mangelbeschreibung:	Weg relativ steil und schmal, für Radverkehr nicht freigegeben (Z250)

Maßnahmenkategorie:	Beschilderung
Handlungsempfehlung:	Weg für Radverkehr freigeben mit Z260

Routenkategorie:			
Prioritätsstufe:	niedrig	**Umsetzungshorizont:**	kurzfristig
Kosten:	€	**Maßnahmenbündel:**	Sonst.

Rückmeldung Stadt:

Rückmeldung Online: -

Abschnitts-Nr.	**P71**

Kommune:	Kulmbach	**Ortsteil:**	Kernstadt
Straßenname(n):	Hans-Hacker-Straße		

gemeldet von:	R+T
Mangelkategorie:	Beschilderung
Mangelbeschreibung:	Furt führt auf Gehweg, dieser ist aber nicht für Radverkehr freigegeben

Maßnahmenkategorie:	Beschilderung
Handlungsempfehlung:	Radverkehrsanlage schaffen; z.B. Gehweg als Radweg beschildern, Fußverkehr über Gegenseite führen

Routenkategorie:	Routennetz KU		
Prioritätsstufe:	mittel	**Umsetzungshorizont:**	mittelfristig
Kosten:	€	**Maßnahmenbündel:**	KU

Rückmeldung Stadt:

Rückmeldung Online: 5 Meldungen

Abschnitts-Nr.	**P72**

Kommune:	Kulmbach	**Ortsteil:**	Kernstadt
Straßenname(n):	Kronacher Straße		

gemeldet von:	Bürgerwerkstatt
Mangelkategorie:	Knotenpunkt / Querung
Mangelbeschreibung:	Radverkehrsführung unklar, für Radverkehr aus Reichelstraße ist der Weg an der Kronacher Straße nicht freigegeben, der Wechsel auf benutzungspflichtigen Radweg erfolgt erst nach der Kreuzung Kronacher Straße.

Maßnahmenkategorie:	bauliche Maßnahme		
Handlungsempfehlung:	für Radverkehr aus Reichelstraße eine Führung markieren über die Kronacher Straße und Wechsel auf den dort begleitenden Weg (Weg mit Z240 für den Radverkehr freigeben); für Radverkehr in der Kronacher Straße Überleitung über abgepollerten Einmündungsbereich		
Routenkategorie:	Routennetz KU, Main-Radweg		
Prioritätsstufe:	mittel	**Umsetzungshorizont:**	kurzfristig
Kosten:	€€	**Maßnahmenbündel:**	KU, LK

Rückmeldung Stadt:

Rückmeldung Online: 6 Meldungen

Abschnitts-Nr.	**P73**

Kommune:	Kulmbach	**Ortsteil:**	Katschenreuth
Straßenname(n):	Katschenreuth		

gemeldet von:	RADar_Meldungen
Mangelkategorie:	Knotenpunkt / Querung
Mangelbeschreibung:	Radverkehr nachrangig (Z 205; Vorfahrt gewähren), Beschilderung/Markierung nicht ausreichend deutlich

Maßnahmenkategorie:	Markierung
Handlungsempfehlung:	Übergang deutlicher markieren, z.B. Wartelinie für Radverkehr, alternativ Furtmarkierung und Radverkehr bevorrechtigen

Routenkategorie:	Routennetz KU, Main-Radweg, KU1, KU9		
Prioritätsstufe:	geringer Aufwand	**Umsetzungshorizont:**	kurzfristig
Kosten:	€	**Maßnahmenbündel:**	D, BH, KU, LK

Rückmeldung Stadt:

Rückmeldung Online: -

Abschnitts-Nr.	**P74**

Kommune:	Kulmbach	**Ortsteil:**	Katschenreuth
Straßenname(n):	Katschenreuth		

gemeldet von:	R+T
Mangelkategorie:	Knotenpunkt / Querung
Mangelbeschreibung:	Radverkehr nachrangig (Z 205; Vorfahrt gewähren), Beschilderung/Markierung nicht ausreichend deutlich

Maßnahmenkategorie:	Markierung
Handlungsempfehlung:	Übergang deutlicher markieren, z.B. Wartelinie für Radverkehr, alternativ Furtmarkierung und Radverkehr bevorrechtigen

Routenkategorie:	Routennetz KU, Fernradwanderweg, KU1, KU9		
Prioritätsstufe:	geringer Aufwand	**Umsetzungshorizont:**	kurzfristig
Kosten:	€	**Maßnahmenbündel:**	BH, KU, LK

Rückmeldung Stadt:

Rückmeldung Online: -

Abschnitts-Nr.	**P75**

Kommune:	Kulmbach	**Ortsteil:**	Kernstadt
Straßenname(n):	Am Goldenen Feld		

gemeldet von:	R+T
Mangelkategorie:	Knotenpunkt / Querung
Mangelbeschreibung:	Einmündung stark aufgeweitet und sehr fahrdynamisch geführt, Sperrfläche wird von Kfz überfahren, daduch Gefährdung für Radfahrer auf der Furt

Maßnahmenkategorie:	bauliche Maßnahme
Handlungsempfehlung:	Einmündung umgestalten um Fahrgeschwindigkeit der abbiegenden Kfz zu reduzieren

Routenkategorie:	Routennetz KU, Fernradwanderweg, KU1, KU9		
Prioritätsstufe:	niedrig	**Umsetzungshorizont:**	mittelfristig
Kosten:	€€€	**Maßnahmenbündel:**	KU, LK

Rückmeldung Stadt:

Rückmeldung Online: 2 Meldungen

Abschnitts-Nr.	**P76**

Kommune:	Kulmbach	**Ortsteil:**	Kernstadt
Straßenname(n):	Vorwerkstraße		

gemeldet von:	R+T
Mangelkategorie:	schlechtes Radwegende
Mangelbeschreibung:	Querung der "Vorwerkstraße" notwendig, keine Querungshilfe vorhanden; Radverkehrsführung Süd-Ost nicht eindeutig

Maßnahmenkategorie:	bauliche Maßnahme
Handlungsempfehlung:	Querungshilfe für Radverkehr herstellen, Radverkehrsführung Süd-Ost eindeutig ausführen

Routenkategorie:			
Prioritätsstufe:	mittel	**Umsetzungshorizont:**	mittelfristig
Kosten:	€€€	**Maßnahmenbündel:**	LK, Sonst.

Rückmeldung Stadt:

Rückmeldung Online: -

Abschnitts-Nr.	**P77**

Kommune:	Kulmbach	**Ortsteil:**	Neuseidenhof
Straßenname(n):	Franzensbader Straße		

gemeldet von:	R+T
Mangelkategorie:	schlechtes Radwegende
Mangelbeschreibung:	gem. Geh-/Radweg zu Ende, Wechsel auf Fahrbahn ohne Übergangsmarkierung

Maßnahmenkategorie:	Markierung
Handlungsempfehlung:	Übergang auf Fahrbahn markieren oder im Zuge der Verbesserung der Querung (siehe P46) Schild entfenen

Routenkategorie:	Routennetz KU, KU1, KU8, KU9		
Prioritätsstufe:	niedrig	**Umsetzungshorizont:**	kurzfristig
Kosten:	€	**Maßnahmenbündel:**	KU, LK

Rückmeldung Stadt:

Rückmeldung Online: -

Abschnitts-Nr.	**P78**

Kommune:	Kulmbach	**Ortsteil:**	Petzmannsberg
Straßenname(n):	Saalfelder Straße		

gemeldet von:	RADar_Meldungen
Mangelkategorie:	sonstiges
Mangelbeschreibung:	Unterführung für Radverkehr nicht freigegeben (Radfahrer absteigen)

Maßnahmenkategorie:	bauliche Maßnahme
Handlungsempfehlung:	Weg verbreitern um sicherren Begegnungsverkehr zu ermöglichen und Schild (Radfahrer absteigen) entfernen

Routenkategorie:	Routennetz KU, Main-Radweg		
Prioritätsstufe:	niedrig	**Umsetzungshorizont:**	mittelfristig
Kosten:	€€	**Maßnahmenbündel:**	KU

Rückmeldung Stadt:

Rückmeldung Online: 1 Meldung

Abschnitts-Nr.	**P79**

Kommune:	Kulmbach	**Ortsteil:**	Kernstadt
Straßenname(n):	Pörbitscher Weg		

gemeldet von:	R+T
Mangelkategorie:	sonstiges
Mangelbeschreibung:	Unterführung für Radverkehr nicht freigegeben (Radfahrer absteigen)

Maßnahmenkategorie:	bauliche Maßnahme
Handlungsempfehlung:	Lichte Höhe prüfen und ggf. ertüchtigen; Weg ist breit genug für gemeinsame Nutzung mit Fußverkehr, im Kurvenbereich ggf. Spiegel anbringen und Markierung aufbringen um Fuß- und Radverkehr räumlich voneinander zu trennen

Routenkategorie:			
Prioritätsstufe:	mittel	**Umsetzungshorizont:**	kurzfristig
Kosten:	€€	**Maßnahmenbündel:**	Sonst.

Rückmeldung Stadt:

Rückmeldung Online: 4 Meldungen

Abschnitts-Nr.	**P80**

Kommune:	Kulmbach	**Ortsteil:**	Kernstadt
Straßenname(n):	Kressenstein		

gemeldet von:	R+T
Mangelkategorie:	schlechtes Radwegende
Mangelbeschreibung:	Überleitung von Radstreifen unsinnig und gefährlich, Einengung durch Pflanzbeet, benutzungspflichtiger Radweg in T30-Zone unzulässig

Maßnahmenkategorie:	bauliche Maßnahme
Handlungsempfehlung:	Verkehrssichere Überleitung auf Fahrbahn herstellen, unzulässige StVO-Beschilderung (Z237 in T30-Zone) entfernen

Routenkategorie:	Routennetz KU, Main-Radweg, KU8		
Prioritätsstufe:	geringer Aufwand	**Umsetzungshorizont:**	kurzfristig
Kosten:	€	**Maßnahmenbündel:**	BH, KU, LK

Rückmeldung Stadt:

Rückmeldung Online: 43 Meldungen

Abschnitts-Nr. P81

Kommune:	Kulmbach	**Ortsteil:**	Kernstadt
Straßenname(n):	Kressenstein		

gemeldet von: R+T

Mangelkategorie: Beschilderung

Mangelbeschreibung: Linksseitiger Weg wird in beide Richtungen benutzt. An der Einmündung ist das Ende des linksseitigen (Zweirichtungs-)Radweg beschildert (Z239 + ZZ 'Ende'), der Beginn ist unklar. Die linksseitige Führung entgegen der Einbahnstraße ist problematisch.

Maßnahmenkategorie: Beschilderung

Handlungsempfehlung: StVO-Beschilderung (Z239 + ZZ 'Ende') entfernen. Alternative Führung des Radverkehrs prüfen

Routenkategorie:	Routennetz KU, Main-Radweg, KU8		
Prioritätsstufe:	mittel	**Umsetzungshorizont:**	kurzfristig
Kosten:	€	**Maßnahmenbündel:**	KU, LK

Rückmeldung Stadt:

Rückmeldung Online: 43 Meldungen

Abschnitts-Nr.	**P82**

Kommune:	Kulmbach	**Ortsteil:**	Kernstadt
Straßenname(n):	Kalte Marter		

gemeldet von:	R+T
Mangelkategorie:	Beschilderung
Mangelbeschreibung:	Sackgasse (Zeichen 357) ohne Freigabe für Radverkehr

Maßnahmenkategorie:	Beschilderung
Handlungsempfehlung:	durch Zeichen 357-50 (für Radverkehr und Fußgänger durchlässige Sackgasse) ersetzen

Routenkategorie:			
Prioritätsstufe:	geringer Aufwand	**Umsetzungshorizont:**	kurzfristig
Kosten:	€	**Maßnahmenbündel:**	BH, Sonst.

Rückmeldung Stadt:

Rückmeldung Online: -

Abschnitts-Nr.	**P83**

Kommune:	Kulmbach	**Ortsteil:**	Kernstadt
Straßenname(n):	Schwedensteg		

gemeldet von:	R+T
Mangelkategorie:	Markierung
Mangelbeschreibung:	Furtmarkierung wird oft übersehen, für einbiegenden Kfz-Verkehr schlecht ersichtlich ,dass Radverkehr aus beiden Richtungen beachtet werden muss

Maßnahmenkategorie:	Markierung
Handlungsempfehlung:	Furtmarkierung flächig erneuern, unbedingt Beschilderung und Piktogramme für Zweirichtungsverkehr aufbringen

Routenkategorie:	Routennetz KU, KU8		
Prioritätsstufe:	geringer Aufwand	**Umsetzungshorizont:**	kurzfristig
Kosten:	€	**Maßnahmenbündel:**	BH, KU, LK

Rückmeldung Stadt:

Rückmeldung Online: 1 Meldung

Abschnitts-Nr.	**P84**

Kommune:	Kulmbach	**Ortsteil:**	Kernstadt
Straßenname(n):	Schwedensteg		

gemeldet von:	RADar_Meldungen
Mangelkategorie:	Markierung
Mangelbeschreibung:	Furtmarkierung wird oft übersehen, für einbiegenden Kfz-Verkehr schlecht ersichtlich ,dass Radverkehr aus beiden Richtungen beachtet werden muss

Maßnahmenkategorie:	Markierung
Handlungsempfehlung:	Furtmarkierung flächig erneuern, unbedingt Beschilderung und Piktogramme für Zweirichtungsverkehr aufbringen

Routenkategorie:	Routennetz KU, KU8		
Prioritätsstufe:	geringer Aufwand	**Umsetzungshorizont:**	kurzfristig
Kosten:	€	**Maßnahmenbündel:**	BH, KU, LK

Rückmeldung Stadt:

Rückmeldung Online: 1 Meldung

Abschnitts-Nr.	**P85**

Kommune:	Kulmbach	**Ortsteil:**	Kernstadt
Straßenname(n):	Lichtenfelser Straße		

gemeldet von:	Radtreff
Mangelkategorie:	sonstiges
Mangelbeschreibung:	Radverkehr aus Gegenrichtung durch Bewuchs und Tafelwegweiser im Kurveninnenradius schlecht einsehbar

Maßnahmenkategorie:	Sonstiges
Handlungsempfehlung:	verkehrssichere Sichtbeziehung herstellen; Bewuchs zurück schneiden, Wegweiser versetzen oder höher anbringen

Routenkategorie:	Routennetz KU, Main-Radweg		
Prioritätsstufe:	geringer Aufwand	**Umsetzungshorizont:**	kurzfristig
Kosten:	€	**Maßnahmenbündel:**	BH, KU, LK

Rückmeldung Stadt:

Rückmeldung Online: 1 Meldung

Abschnitts-Nr.	**P86**

Kommune:	Kulmbach	**Ortsteil:**	Kernstadt
Straßenname(n):	Theodor-Heuss-Allee		

gemeldet von:	Radtreff
Mangelkategorie:	Knotenpunkt / Querung
Mangelbeschreibung:	Querung "Theodor-Heuss-Allee" ohne Querungshilfe

Maßnahmenkategorie:	bauliche Maßnahme
Handlungsempfehlung:	Querungshilfe für Radverkehr herstellen

Routenkategorie:	Routennetz KU, Main-Radweg, KU1, KU9		
Prioritätsstufe:	mittel	**Umsetzungshorizont:**	mittelfristig
Kosten:	€€€	**Maßnahmenbündel:**	KU, LK

Rückmeldung Stadt:

Rückmeldung Online: 2 Meldungen

Abschnitts-Nr.	**P87**

Kommune:	Kulmbach	**Ortsteil:**	Kernstadt
Straßenname(n):	Lichtenfelser Straße		

gemeldet von:	Radtreff
Mangelkategorie:	schlechtes Radwegende
Mangelbeschreibung:	Radwegführung unklar, Weiterführung auf Gehweg (Z240) oder Fahrbahn (sehr schmaler Radfahrstreifen markiert)?

Maßnahmenkategorie:	Beschilderung
Handlungsempfehlung:	Gehweg mit Z239 + ZZ Rad frei beschildern und / oder Schutzstreifen auf Fahrbahn aufbringen

Routenkategorie:	Routennetz KU, Main-Radweg		
Prioritätsstufe:	mittel	**Umsetzungshorizont:**	mittelfristig
Kosten:	€	**Maßnahmenbündel:**	KU, LK

Rückmeldung Stadt:

Rückmeldung Online: -

Abschnitts-Nr.	**P88**

Kommune:	Kulmbach	**Ortsteil:**	Kernstadt
Straßenname(n):	Saalfelder Straße		

gemeldet von:	RADar_Meldungen
Mangelkategorie:	Knotenpunkt / Querung
Mangelbeschreibung:	Querung nur in zwei Zügen möglich (Ampelschaltung)

Maßnahmenkategorie:	Sonstiges
Handlungsempfehlung:	Signalprogramm prüfen und evtl für Radverkehr optimieren

Routenkategorie:	Routennetz KU, Main-Radweg		
Prioritätsstufe:	Hoch	**Umsetzungshorizont:**	kurzfristig
Kosten:	€€	**Maßnahmenbündel:**	D, KU, LK

Rückmeldung Stadt:

Rückmeldung Online: 10 Meldungen

Abschnitts-Nr.	**P89**

Foto wird nachgereicht

Kommune:	Kulmbach	**Ortsteil:**	Kernstadt
Straßenname(n):	Saalfelder Straße		

gemeldet von:	RADar_Meldungen
Mangelkategorie:	Knotenpunkt / Querung
Mangelbeschreibung:	Querung nur in zwei Zügen möglich (Ampelschaltung)

Maßnahmenkategorie:	Sonstiges
Handlungsempfehlung:	Signalprogramm prüfen und evtl für Radverkehr optimieren

Routenkategorie:	Routennetz KU, Main-Radweg		
Prioritätsstufe:	Hoch	**Umsetzungshorizont:**	kurzfristig
Kosten:	€€	**Maßnahmenbündel:**	D, KU, LK

Rückmeldung Stadt:

Rückmeldung Online: 10 Meldungen

Abschnitts-Nr.	**P90**

Kommune:	Kulmbach	**Ortsteil:**	Petzmannsberg
Straßenname(n):	Am Heidenknock		

gemeldet von:	RADar_Meldungen
Mangelkategorie:	Markierung
Mangelbeschreibung:	Furtmarkierung "Rebenstraße" nicht vorhanden, durch Bewuchs schlecht einsehbar

Maßnahmenkategorie:	Markierung
Handlungsempfehlung:	Furtmarkierung herstellen, Bewuchs im Kreuzungsbereich zurückschneiden um erforderlichen Sichtbeziehungen zu gewährleisten

Routenkategorie:	Routennetz KU		
Prioritätsstufe:	geringer Aufwand	**Umsetzungshorizont:**	kurzfristig
Kosten:	€	**Maßnahmenbündel:**	BH, KU, LK

Rückmeldung Stadt:

Rückmeldung Online: -

Abschnitts-Nr.	**P91**

Kommune:	Kulmbach	**Ortsteil:**	Sackenreuth
Straßenname(n):	B85		

gemeldet von:	RADar_Meldungen
Mangelkategorie:	Beschilderung
Mangelbeschreibung:	Radwegweisung fehlt

Maßnahmenkategorie:	Beschilderung
Handlungsempfehlung:	Wegweisung herstellen

Routenkategorie:	Routennetz KU		
Prioritätsstufe:	geringer Aufwand	**Umsetzungshorizont:**	kurzfristig
Kosten:	€	**Maßnahmenbündel:**	BH, KU, LK

Rückmeldung Stadt:

Rückmeldung Online: -

Abschnitts-Nr. P92

Kommune:	Kulmbach	**Ortsteil:**	Kernstadt
Straßenname(n):	Schwedensteg		

gemeldet von: Bürgerwerkstatt

Mangelkategorie: schlechtes Radwegende

Mangelbeschreibung: unklare Verkehrsführung für geradeausfahrenden Radverkehr in Richtung Nord/Ost

Maßnahmenkategorie: Markierung

Handlungsempfehlung: Furt für Radverkehr markieren mit Überleitung auf Fahrbahn

Routenkategorie:	Routennetz KU, KU8		
Prioritätsstufe:	geringer Aufwand	**Umsetzungshorizont:**	kurzfristig
Kosten:	€	**Maßnahmenbündel:**	BH, KU, LK

Rückmeldung Stadt:

Rückmeldung Online: -

Abschnitts-Nr.	**P93**

Kommune:	Kulmbach	**Ortsteil:**	Burghaig
Straßenname(n):	Petzmannsberger Straße		

gemeldet von:	R+T
Mangelkategorie:	Markierung
Mangelbeschreibung:	Furtmarkierung "Auf der Höhe" nicht vorhanden, durch Grundstücksumgrenzungen schlechte Sichtbeziehung

Maßnahmenkategorie:	Markierung
Handlungsempfehlung:	Furtmarkierung herstellen, Verbesserung der Sichtbeziehung prüfen

Routenkategorie:	Routennetz KU		
Prioritätsstufe:	geringer Aufwand	**Umsetzungshorizont:**	kurzfristig
Kosten:	€	**Maßnahmenbündel:**	BH, KU

Rückmeldung Stadt:

Rückmeldung Online: 1 Meldung

Abschnitts-Nr.	**P94**

Kommune:	Kulmbach	**Ortsteil:**	Kernstadt
Straßenname(n):	Klärwerk-Radweg		

gemeldet von:	Radtreff
Mangelkategorie:	sonstiges
Mangelbeschreibung:	Bahnunterführung für Radverkehr zu niedrig, als Verbindung ins Gewerbegebiet sehr attraktiv, Trampelpfad zeigt die bestehende Nachfrage

Maßnahmenkategorie:	bauliche Maßnahme
Handlungsempfehlung:	Ertüchtigung der Bahnunterführung für den Radverkehr prüfen

Routenkategorie:	Routennetz KU		
Prioritätsstufe:	niedrig	**Umsetzungshorizont:**	langfristig
Kosten:	€€€€	**Maßnahmenbündel:**	KU, LK

Rückmeldung Stadt:

Rückmeldung Online: 4 Meldungen

Abschnitts-Nr.	**P95**

Kommune:	Kulmbach	**Ortsteil:**	Kernstadt
Straßenname(n):	Pestalozzistraße		

gemeldet von:	R+T
Mangelkategorie:	Markierung
Mangelbeschreibung:	nicht StVO-konforme Furtmarkierung, suggeriert dem wartepflichtigen Radverkehr, dass er entlang einer Vorfahrtsstraße geführt wird d.h. Vorrang hätte ggü. Lichtenfelser Straße

Maßnahmenkategorie:	Markierung
Handlungsempfehlung:	Furt demarkieren

Routenkategorie:	Routennetz KU, KU8		
Prioritätsstufe:	geringer Aufwand	**Umsetzungshorizont:**	kurzfristig
Kosten:	€	**Maßnahmenbündel:**	BH, KU, LK

Rückmeldung Stadt:

Rückmeldung Online: 10 Meldungen

Abschnitts-Nr.	**P96**

Kommune:	Kulmbach	**Ortsteil:**	Lösau
Straßenname(n):	B85		

gemeldet von:	R+T
Mangelkategorie:	Beschilderung
Mangelbeschreibung:	Querung ist nicht für Radverkehr geeignet (zu schmal), Überleitung über gem. Geh-/Radweg unsinnig und ebenfalls zu schmal

Maßnahmenkategorie:	bauliche Maßnahme
Handlungsempfehlung:	Benutzungspflicht entfernen und Aufstellfläche für Radverkehr in Fahrbahnmitte herstellen

Routenkategorie:	Routennetz KU		
Prioritätsstufe:	geringer Aufwand	**Umsetzungshorizont:**	kurzfristig
Kosten:	€	**Maßnahmenbündel:**	BH, KU, LK

Rückmeldung Stadt:

Rückmeldung Online: -

Abschnitts-Nr. P97

Kommune:	Kulmbach	**Ortsteil:**	Kernstadt
Straßenname(n):	Wilhelm-Meußdoerffer-Straße		

gemeldet von: Onlinebeteiligung

Mangelkategorie: Knotenpunkt / Querung

Mangelbeschreibung: Aus Richtung Innenstadt ist der Linksabbiegestreifen für den Radverkehr schwer zu erreichen um in die Weiherer Straße abzubiegen

Maßnahmenkategorie: Markierung

Handlungsempfehlung: Herstellung einer Mittelinsel als Querungshilfe zwischen der Weltrichstr. und Flessastr. Die kommt auch dem Fußverkehr zu Gute. Alternativ Vollsignalisierung des Knotenpunktes

Routenkategorie:	Routennetz KU		
Prioritätsstufe:	niedrig	**Umsetzungshorizont:**	mittelfristig
Kosten:	€€€	**Maßnahmenbündel:**	KU

Rückmeldung Stadt:

Rückmeldung Online: -

Anlage 1.2

Steckbriefe –

Streckenbezogene Mängel und Maßnahmenvorschläge

Abschnitts-Nr.	**S1**

Kommune:	Kulmbach	**Ortsteil:**	Petzmannsberg
Straßenname(n):	Weg nördlich "Weißer Main"	**Länge:**	768 m
Abschnitt:	Kleingartenanlage bis Saalfelder Straße		
gemeldet von:	R+T		
Mangelkategorie:	baulicher Mangel		
Mangelbeschreibung:	gem. Zweirichtungs-Geh-/Radweg zu schmal (2,00m), nutzbare Breite durch Bewuchs punktuell noch geringer		

Maßnahmenkategorie:	bauliche Maßnahme		
Handlungsempfehlung:	Verbreiterung des Weges, Zurückschneiden der eingewachsenen Stellen		
Routenkategorie:	Routennetz KU, Main-Radweg		
Prioritätsstufe:	mittel	**Umsetzungshorizont:**	mittelfristig
Kosten:	€€€€	**Maßnahmenbündel:**	KU

Rückmeldung Stadt:

Rückmeldung Online: 1 Meldung

Abschnitts-Nr.	**S2**

Kommune:	Kulmbach	**Ortsteil:**	Petzmannsberg
Straßenname(n):	Weg nördlich "Weißer Main"	**Länge:**	53 m
Abschnitt:	Unterführung Saalfelder Straße		
gemeldet von:	RADar_Meldungen		
Mangelkategorie:	baulicher Mangel		
Mangelbeschreibung:	gem. Zweirichtungs-Geh-/Radweg zu schmal (2,00m), Begegnungsverkehr kritisch, auch wenn wie vorgesehen Radfahrer schieben sollten; insgesamt keine taugliche Querung der B85, kein durchgängiges Angebot infolge des Absteigens (siehe P34)		

Maßnahmenkategorie:	bauliche Maßnahme
Handlungsempfehlung:	Verbreiterung des Weges, Entfernen der Beschilderung "Radfahrer absteigen"; alternativ: höhengleiche Querung der B85, z.B. mittels FSA

Routenkategorie:	Routennetz KU, Fernradwanderweg		
Prioritätsstufe:	mittel	**Umsetzungshorizont:**	mittelfristig
Kosten:	€€	**Maßnahmenbündel:**	KU

Rückmeldung Stadt:

Rückmeldung Online: -

Abschnitts-Nr.	**S3**

Kommune:	Kulmbach	**Ortsteil:**	Katschenreuth
Straßenname(n):	Weg westlich St 2190	**Länge:**	130 m
Abschnitt:	Brücken		
gemeldet von:	R+T		
Mangelkategorie:	baulicher Mangel		
Mangelbeschreibung:	Absätze mit Schlag am Übergang zu den Brücken		

Maßnahmenkategorie:	bauliche Maßnahme
Handlungsempfehlung:	Ausbesserung der Absätze

Routenkategorie:	Routennetz KU, Main-Radweg, KU1, KU9		
Prioritätsstufe:	geringer Aufwand	**Umsetzungshorizont:**	kurzfristig
Kosten:	€	**Maßnahmenbündel:**	D, BH, KU, LK

Rückmeldung Stadt:

Rückmeldung Online: 2 Meldungen

Abschnitts-Nr.	**S4**

Kommune:	Kulmbach	**Ortsteil:**	Melkendorf
Straßenname(n):	Weg östlich Melkendorfer Straße	**Länge:**	236 m
Abschnitt:	Abzweig Mangersreuther Straße bis Melkendorfer Straße		
gemeldet von:	R+T		
Mangelkategorie:	baulicher Mangel		
Mangelbeschreibung:	Oberfläche mit losem Schotter, dadurch in den Kurven Sturzgefahr durch Wegrutschen		

Maßnahmenkategorie:	Oberflächenverbesserung
Handlungsempfehlung:	Oberflächenbelag austauschen z.B. griffige wassergebundene Decke oder Asphalt

Routenkategorie:	Routennetz KU, Fernradwanderweg		
Prioritätsstufe:	mittel	**Umsetzungshorizont:**	mittelfristig
Kosten:	€€€€	**Maßnahmenbündel:**	KU, LK

Rückmeldung Stadt:

Rückmeldung Online: 4 Meldungen

Abschnitts-Nr.	**S5**

Kommune:	Kulmbach	**Ortsteil:**	Melkendorf
Straßenname(n):	Mangersreuther Straße	**Länge:**	197 m
Abschnitt:	Hausnr. 85 bis Abzweig Melkendorfer Straße		
gemeldet von:	R+T		
Mangelkategorie:	baulicher Mangel		
Mangelbeschreibung:	Asphaltoberfläche mit Beschädigungen, schlecht befahrbar		

Maßnahmenkategorie:	Oberflächenverbesserung
Handlungsempfehlung:	Oberflächenbelag ausbessern

Routenkategorie:	Fernradwanderweg, KU8		
Prioritätsstufe:	geringer Aufwand	**Umsetzungshorizont:**	kurzfristig
Kosten:	€€€€	**Maßnahmenbündel:**	BH, Sonst.

Rückmeldung Stadt:

Rückmeldung Online: -

Abschnitts-Nr.	**S6**

Kommune:	Kulmbach	**Ortsteil:**	Kernstadt
Straßenname(n):	Wilhelm-Meußdoerffer-Straße	**Länge:**	204 m
Abschnitt:	Am Kreuzstein bis Weiherer Straße		
gemeldet von:	R+T		
Mangelkategorie:	baulicher Mangel		
Mangelbeschreibung:	nutzbare Breite des Radfahrstreifens durch Ablaufrinne/Straßeneinläufe stark eingeschränkt		

Maßnahmenkategorie:	Markierung
Handlungsempfehlung:	Radfahrstreifen verbreitern (Kfz-Fahrstreifen Richtung Innenstadt ist aktuell 5,50m breit, daher problemlos möglich)

Routenkategorie:	Routennetz KU, Fernradwanderweg, KU8		
Prioritätsstufe:	geringer Aufwand	**Umsetzungshorizont:**	kurzfristig
Kosten:	€€	**Maßnahmenbündel:**	BH, KU, LK

Rückmeldung Stadt:

Rückmeldung Online: 3 Meldungen

Abschnitts-Nr.	**S7**

Kommune:	Kulmbach	**Ortsteil:**	Kernstadt
Straßenname(n):	Kressenstein	**Länge:**	170 m
Abschnitt:	Pestalozzistraße bis Basteigasse		
gemeldet von:	RADar_Meldungen		
Mangelkategorie:	baulicher Mangel		
Mangelbeschreibung:	benutzungspflichtiger Radweg in T30-Zone unzulässig; zudem ist der Weg insgesamt sehr schmal und durch Pflanzbeete teilweise noch weiter eingeschränkt, Hindernisse durch Lampenmasten		

Maßnahmenkategorie:	bauliche Maßnahme
Handlungsempfehlung:	Verkersichere Überleitung des Radwegs auf Fahrbahn herstellen, unzulässige StVO-Beschilderung entfernen, Radverkehr auf Fahrbahn führen (T30-Zone)

Routenkategorie:	Routennetz KU, Main-Radweg, KU8		
Prioritätsstufe:	hoch	**Umsetzungshorizont:**	kurzfristig
Kosten:	€	**Maßnahmenbündel:**	KU, LK

Rückmeldung Stadt:

Rückmeldung Online: 43 Meldungen

Abschnitts-Nr. S8

Kommune:	Kulmbach	**Ortsteil:**	Kernstadt
Straßenname(n):	Theodor-Heuss-Allee	**Länge:**	180 m
Abschnitt:	Hans-Böckler-Straße bis Am Goldenen Feld		
gemeldet von:	R+T		
Mangelkategorie:	baulicher Mangel		
Mangelbeschreibung:	gem. Zweirichtungs-Geh-/Radweg zu schmal (2,00m), nutzbare Breite durch Bewuchs punktuell noch geringer		

Maßnahmenkategorie:	bauliche Maßnahme		
Handlungsempfehlung:	Verbreiterung des Weges, Zurückschneiden der eingewachsenen Stellen		
Routenkategorie:	Routennetz KU, Fernradwanderweg, KU1, KU9		
Prioritätsstufe:	mittel	**Umsetzungshorizont:**	mittelfristig
Kosten:	€€€	**Maßnahmenbündel:**	KU, LK

Rückmeldung Stadt:

Rückmeldung Online: -

Abschnitts-Nr.	**S9**

Kommune:	Kulmbach	**Ortsteil:**	Kernstadt
Straßenname(n):	Klärwerk-Radweg	**Länge:**	344 m
Abschnitt:	Robert-Galler-Straße bis Bahnunterführung		
gemeldet von:	RADar, Radtreff		
Mangelkategorie:	baulicher Mangel		
Mangelbeschreibung:	Trampelpfad, viel zu schmal (0,50m) für Radverkehr aktuell nicht nutzbar		

Maßnahmenkategorie:	bauliche Maßnahme
Handlungsempfehlung:	Verbreiterung des Weges, Zurückschneiden der eingewachsenen Stellen

Routenkategorie:			
Prioritätsstufe:	niedrig	**Umsetzungshorizont:**	langfristig
Kosten:	€€€€	**Maßnahmenbündel:**	Sonst.

Rückmeldung Stadt:

Rückmeldung Online: -

Abschnitts-Nr. S10

Kommune:	Kulmbach	**Ortsteil:**	Kernstadt
Straßenname(n):	Weg zwischen Parkplatz Real und	**Länge:**	157 m
Abschnitt:	Kronacher Straße bis Poller		

gemeldet von: R+T

Mangelkategorie: baulicher Mangel

Mangelbeschreibung: gem. Zweirichtungs-Geh-/Radweg zu schmal (2,00m), nutzbare Breite durch Bewuchs punktuell noch geringer

Maßnahmenkategorie: bauliche Maßnahme

Handlungsempfehlung: Verbreiterung des Weges, Zurückschneiden der eingewachsenen Stellen

Routenkategorie:

Prioritätsstufe:	niedrig	**Umsetzungshorizont:**	langfristig
Kosten:	€€€	**Maßnahmenbündel:**	Sonst.

Rückmeldung Stadt:

Rückmeldung Online: -

Abschnitts-Nr. S11

Kommune:	Kulmbach	**Ortsteil:**	Burghaig
Straßenname(n):	Petzmannsberger Straße	**Länge:**	136 m
Abschnitt:	Auf der Höhe bis Lindenstraße		
gemeldet von:	R+T		
Mangelkategorie:	sonstiges		
Mangelbeschreibung:	einseitiger gem. Geh- und Zweirichtungsradweg, kritsich: Führung durch Wartebereich einer Bushaltestelle		

Maßnahmenkategorie:	Sonstiges		
Handlungsempfehlung:	Aufhebung der Benutzungspflicht prüfen, Überleitung des Radverkehrs auf Fahrbahn (z.B. als Ortseingangssituation), Führung als Piktogrammspur		
Routenkategorie:	Routennetz KU		
Prioritätsstufe:	niedrig	**Umsetzungshorizont:**	mittelfristig
Kosten:	€	**Maßnahmenbündel:**	KU

Rückmeldung Stadt:

Rückmeldung Online: -

Abschnitts-Nr.	**S12**

Kommune:	Kulmbach	**Ortsteil:**	Kernstadt
Straßenname(n):	Am Kreuzstein	**Länge:**	42 m
Abschnitt:	Haltestelle Stadtbus		
gemeldet von:	R+T		
Mangelkategorie:	Führung an Bushaltestelle		
Mangelbeschreibung:	Führung durch Wartebereich einer Bushaltestelle		

Maßnahmenkategorie:	bauliche Maßnahme
Handlungsempfehlung:	Umgestaltung Haltestellenbereich, eventuell Umbau von Haltebucht zu Kaphaltestelle

Routenkategorie:			
Prioritätsstufe:	mittel	**Umsetzungshorizont:**	mittelfristig
Kosten:	€€	**Maßnahmenbündel:**	Sonst.

Rückmeldung Stadt:

Rückmeldung Online: -

Abschnitts-Nr.	**S13**

Kommune:	Kulmbach	**Ortsteil:**	Kernstadt
Straßenname(n):	Bayreuther Straße	**Länge:**	21 m
Abschnitt:	Haltestelle bei Hausnr. 8		
gemeldet von:	R+T		
Mangelkategorie:	Führung an Bushaltestelle		
Mangelbeschreibung:	Führung durch Wartebereich einer Bushaltestelle		

Maßnahmenkategorie:	bauliche Maßnahme
Handlungsempfehlung:	Umgestaltung Haltestellenbereich, eventuell Umbau von Haltebucht zu Kaphaltestelle

Routenkategorie:	Routennetz KU		
Prioritätsstufe:	mittel	**Umsetzungshorizont:**	mittelfristig
Kosten:	€€	**Maßnahmenbündel:**	KU, LK

Rückmeldung Stadt:

Rückmeldung Online: -

Abschnitts-Nr.	**S14**

Kommune:	Kulmbach	**Ortsteil:**	Kernstadt
Straßenname(n):	Bayreuther Straße	**Länge:**	46 m
Abschnitt:	Haltestelle bei Wickenreuther Allee		
gemeldet von:	R+T		
Mangelkategorie:	Führung an Bushaltestelle		
Mangelbeschreibung:	Führung durch Wartebereich einer Bushaltestelle		

Maßnahmenkategorie:	bauliche Maßnahme
Handlungsempfehlung:	Umgestaltung Haltestellenbereich, eventuell Umbau von Haltebucht zu Kaphaltestelle

Routenkategorie:	Routennetz KU, Fernradwanderweg, KU8		
Prioritätsstufe:	mittel	**Umsetzungshorizont:**	mittelfristig
Kosten:	€€	**Maßnahmenbündel:**	KU, LK

Rückmeldung Stadt:

Rückmeldung Online: -

Abschnitts-Nr. S15

Kommune:	Kulmbach	**Ortsteil:**	Kernstadt
Straßenname(n):	Pestalozzistraße	**Länge:**	60 m
Abschnitt:	Hausnr. 2 - 6		

gemeldet von: RADar_Meldungen

Mangelkategorie: baulicher Mangel

Mangelbeschreibung: Radweg entlang Parkplatz zu schmal (1,50m). Sicherheitsraum zu Parkplatz und Überhangmaß der Fahrzeuge nicht berücksichtigt. Dadruch blockiernen unsauber geparkte Kfz teilweise den Radweg.

Maßnahmenkategorie: bauliche Maßnahme

Handlungsempfehlung: Umgestaltung des Seitenraumes, Radstreifen verbreitern, Parkstände besser definieren (Begrenzungselemente oder bauliche Trennung zu Radweg); zu prüfen: Längs- statt Schrägparken

Routenkategorie:	Routennetz KU, Main-Radweg, KU8		
Prioritätsstufe:	mittel	**Umsetzungshorizont:**	mittelfristig
Kosten:	€€	**Maßnahmenbündel:**	KU, LK

Rückmeldung Stadt:

Rückmeldung Online: 7 Meldungen

Abschnitts-Nr.	**S16**

Kommune:	Kulmbach	**Ortsteil:**	Blaich
Straßenname(n):	Hofer Straße	**Länge:**	804 m
Abschnitt:	Stadtsteinacher Weg bis Blaich		
gemeldet von:	RADar_Meldungen		
Mangelkategorie:	Markierung		
Mangelbeschreibung:	Missverständliche Verkehrssituation durch Markierung als getrennter Geh- und Zwei-Richtungsradweg jedoch Beschilderung als Gehweg - Rad frei. Weg für Gehweg mit Zweirichtungs-Radverkehr zu schmal (2,00 - 2,50m)		

Maßnahmenkategorie:	Markierung		
Handlungsempfehlung:	Markierung von Gehweg entfernen, auf der Fahrbahn beidseitige Schutzstreifen aufbringen um dem schnellen Radverkehr eine Alternative zum Fahren auf dem beengten Gehweg zu bieten. Ggf. Warnhinweis für Radverkehr vor Wartebereich der Haltestelle (Umbau in Kaphaltestelle prüfen)		
Routenkategorie:	Routennetz KU		
Prioritätsstufe:	mittel	**Umsetzungshorizont:**	mittelfristig
Kosten:	€€€	**Maßnahmenbündel:**	KU

Rückmeldung Stadt:

Rückmeldung Online: 14 Meldungen

Abschnitts-Nr. S17

Kommune:	Kulmbach	**Ortsteil:**	Kernstadt
Straßenname(n):	Radweg fritz Einkaufszentrum	**Länge:**	105 m
Abschnitt:	Fritz-Hornschuch-Straße bis Parkplatz		
gemeldet von:	R+T		
Mangelkategorie:	sonstiges		
Mangelbeschreibung:	Radweg zu schmal und durch parkende Kfz teils in kompletter Breite blockiert		

Maßnahmenkategorie:	bauliche Maßnahme
Handlungsempfehlung:	Radverkehr auf der Fahrbahn führen, den jetzigen "Radweg" als Sicherheitstrennstreifen zum Parken umgestalten

Routenkategorie:			
Prioritätsstufe:	mittel	**Umsetzungshorizont:**	mittelfristig
Kosten:	€€	**Maßnahmenbündel:**	Sonst.

Rückmeldung Stadt:

Rückmeldung Online: 7 Meldungen

Abschnitts-Nr.	**S18**

Kommune:	Kulmbach	**Ortsteil:**	Wolfskehle
Straßenname(n):	Wolfskehle	**Länge:**	18 m
Abschnitt:	Einmündung Zufahrt Hausnr. 35		
gemeldet von:	R+T		
Mangelkategorie:	baulicher Mangel		
Mangelbeschreibung:	Radweg durch Zufahrt unterbrochen		

Maßnahmenkategorie:	Markierung
Handlungsempfehlung:	Furtmarkierung herstellen und Radweg durchgängig beschildern

Routenkategorie:	Routennetz KU		
Prioritätsstufe:	geringer Aufwand	**Umsetzungshorizont:**	kurzfristig
Kosten:	€	**Maßnahmenbündel:**	BH, KU, LK

Rückmeldung Stadt:

Rückmeldung Online: -

Abschnitts-Nr.	**S19**

Kommune:	Kulmbach	**Ortsteil:**	Petzmannsberg
Straßenname(n):	We parallel Saalfelder Straße	**Länge:**	181 m
Abschnitt:	Ziegelhüttener Straße bis Unterführung Saalfelder Straße		
gemeldet von:	RADar_Meldungen		
Mangelkategorie:	baulicher Mangel		
Mangelbeschreibung:	Trampelpfad, viel zu schmal (1,00m) für Radverkehr aktuell schlecht nutzbar		

Maßnahmenkategorie:	bauliche Maßnahme
Handlungsempfehlung:	Verbreiterung des Weges und Herstellung einer gut befahrbaren Oberfläche

Routenkategorie:	Routennetz KU		
Prioritätsstufe:	mittel	**Umsetzungshorizont:**	mittelfristig
Kosten:	€€€€	**Maßnahmenbündel:**	KU, LK

Rückmeldung Stadt:

Rückmeldung Online: -

Abschnitts-Nr. S20

Kommune:	Kulmbach	**Ortsteil:**	Kernstadt
Straßenname(n):	Am Kreuzstein	**Länge:**	356 m
Abschnitt:	Konrad-Adenauer-Straße bis Lichtenfelser Straße		
gemeldet von:	R+T		
Mangelkategorie:	baulicher Mangel		
Mangelbeschreibung:	gem. Geh-/Radweg nicht durchgängig als solcher beschildert, im Bereich des Parkstreifens zu schmal (1,50m)		

Maßnahmenkategorie:	bauliche Maßnahme		
Handlungsempfehlung:	Straßenraum neu einteilen; Verbreiterung des Weges durch Einengung oder Entfall des Parkstreifens, durchgängige Beschilderung mit Z240; alternativ: Umnutzung des alten Industriegleises als Radweg		
Routenkategorie:	Routennetz KU		
Prioritätsstufe:	hoch	**Umsetzungshorizont:**	mittelfristig
Kosten:	€€€€	**Maßnahmenbündel:**	KU

Rückmeldung Stadt:

Rückmeldung Online: 13 Meldungen

Abschnitts-Nr.	**S21**

Kommune:	Kulmbach	**Ortsteil:**	Kernstadt
Straßenname(n):	Weg nördlich "Weißer Main"	**Länge:**	75 m
Abschnitt:	Berliner Brücke bis Unterführung B289		
gemeldet von:	R+T		
Mangelkategorie:	baulicher Mangel		
Mangelbeschreibung:	gem. Zweirichtungs-Geh-/Radweg deutlich zu schmal (1,50m), Oberfläche mit sehr groben Pflastersteinen, fehlende Absturzsicherung		

Maßnahmenkategorie:	bauliche Maßnahme
Handlungsempfehlung:	Verbreiterung und Absturzsicherung prüfen, Oberfläche erneuern

Routenkategorie:	Routennetz KU, Fernradwanderweg		
Prioritätsstufe:	hoch	**Umsetzungshorizont:**	mittelfristig
Kosten:	€€€	**Maßnahmenbündel:**	D, KU

Rückmeldung Stadt:

Rückmeldung Online: 18 Meldungen

Abschnitts-Nr.	**S22**

Kommune:	Kulmbach	**Ortsteil:**	Kernstadt
Straßenname(n):	Weg südlich Festplatz	**Länge:**	406 m
Abschnitt:	Pörbitscher Weg bis Am Schwimmbad		
gemeldet von:	RADar_Meldungen		
Mangelkategorie:	baulicher Mangel		
Mangelbeschreibung:	gem. Zweirichtungs-Geh-/Radweg zu schmal (2,00m), häufige Konflikte mit Fußverkehr (Parkanlage Spielplatz-Wohnmobilstellplatz)		

Maßnahmenkategorie:	bauliche Maßnahme
Handlungsempfehlung:	Verbreiterung des Weges oder alternative Routenführung für den Radverkehr

Routenkategorie:			
Prioritätsstufe:	niedrig	**Umsetzungshorizont:**	mittelfristig
Kosten:	€€€€	**Maßnahmenbündel:**	Sonst.

Rückmeldung Stadt:

Rückmeldung Online: 2 Meldungen

Abschnitts-Nr.	**S23**

Kommune:	Kulmbach	**Ortsteil:**	Burghaig
Straßenname(n):	Weg südlich Untere Weinberggass	**Länge:**	633 m
Abschnitt:	Theodor-Heuss-Allee bis Untere Weinberggasse		
gemeldet von:	R+T		
Mangelkategorie:	baulicher Mangel		
Mangelbeschreibung:	Weg für Geh- und ZweiRichtungsradweg zu schmal (2,00m)		

Maßnahmenkategorie:	bauliche Maßnahme
Handlungsempfehlung:	Verbreiterung prüfen; alternativ: Radverkehr über parallel geführte Straße "Untere Weinberggasse" führen und klar beschildern

Routenkategorie:	Routennetz KU, Main-Radweg		
Prioritätsstufe:	mittel	**Umsetzungshorizont:**	mittelfristig
Kosten:	€€€€	**Maßnahmenbündel:**	KU

Rückmeldung Stadt:

Rückmeldung Online: 2 Meldungen

Abschnitts-Nr. S24

Kommune:	Kulmbach	**Ortsteil:**	Petzmannsberg
Straßenname(n):	Weg nördlich "Weißer Main"	**Länge:**	72 m
Abschnitt:	östlich Querung Saalfelder Straße		
gemeldet von:	R+T		
Mangelkategorie:	baulicher Mangel		
Mangelbeschreibung:	gem. Zweirichtungs-Geh-/Radweg zu schmal (2,00m)		

Maßnahmenkategorie:	bauliche Maßnahme
Handlungsempfehlung:	Verbreiterung des Weges prüfen, ggf. Benutzungspflicht aufheben (Beschilderung derzeit nicht StVO-konform)

Routenkategorie:	Routennetz KU, Fernradwanderweg		
Prioritätsstufe:	hoch	**Umsetzungshorizont:**	mittelfristig
Kosten:	€€	**Maßnahmenbündel:**	D, KU

Rückmeldung Stadt:

Rückmeldung Online: 1 Meldung

Abschnitts-Nr. S25

Kommune:	Kulmbach	**Ortsteil:**	Kernstadt
Straßenname(n):	Vorwerkstraße	**Länge:**	1.366 m
Abschnitt:	E.-C.-Baumann-Straße bis Theodor-Heuss-Allee		
gemeldet von:	R+T		
Mangelkategorie:	baulicher Mangel		
Mangelbeschreibung:	gem. Zweirichtungs-Geh-/Radweg zu schmal (2,00m)		

Maßnahmenkategorie:	bauliche Maßnahme
Handlungsempfehlung:	Verbreiterung des Weges prüfen, ggf. Benutzungspflicht aufheben (Beschilderung derzeit nicht StVO-konform)

Routenkategorie:	Routennetz KU, Main-Radweg		
Prioritätsstufe:	hoch	**Umsetzungshorizont:**	mittelfristig
Kosten:	€€€€	**Maßnahmenbündel:**	D, KU, LK

Rückmeldung Stadt:

Rückmeldung Online: 12 Meldungen

Abschnitts-Nr. S26

Kommune:	Kulmbach	**Ortsteil:**	Seidenhof
Straßenname(n):	Leitenacker	**Länge:**	103 m
Abschnitt:	Verbindung Leitenacker und Weg südlich B289		
gemeldet von:	R+T		
Mangelkategorie:	baulicher Mangel		
Mangelbeschreibung:	gem. Zweirichtungs-Geh-/Radweg zu schmal (2,00m)		

Maßnahmenkategorie:	bauliche Maßnahme
Handlungsempfehlung:	Verbreiterung des Weges prüfen, ggf. Benutzungspflicht aufheben (Beschilderung derzeit nicht StVO-konform)

Routenkategorie:			
Prioritätsstufe:	hoch	**Umsetzungshorizont:**	mittelfristig
Kosten:	€€	**Maßnahmenbündel:**	Sonst.

Rückmeldung Stadt:

Rückmeldung Online: -

Abschnitts-Nr.	**S27**

Kommune:	Kulmbach	**Ortsteil:**	Melkendorf
Straßenname(n):	Theodor-Heuss-Allee	**Länge:**	391 m
Abschnitt:	Melkendorfer Straße bis Bienenhofweg		
gemeldet von:	R+T		
Mangelkategorie:	baulicher Mangel		
Mangelbeschreibung:	gem. Zweirichtungs-Geh-/Radweg zu schmal (2,00m)		

Maßnahmenkategorie:	bauliche Maßnahme		
Handlungsempfehlung:	Verbreiterung des Weges prüfen, ggf. Benutzungspflicht aufheben (Beschilderung derzeit nicht StVO-konform), Führung auf Fahrbahn erscheint unproblematisch weil Sackgasse (ggf. Fahrradstraße)		
Routenkategorie:	Routennetz KU, Fernradwanderweg, KU1, KU9		
Prioritätsstufe:	hoch	**Umsetzungshorizont:**	mittelfristig
Kosten:	€€€€	**Maßnahmenbündel:**	KU, LK

Rückmeldung Stadt:

Rückmeldung Online: 1 Meldung

Abschnitts-Nr.	**S28**

Kommune:	Kulmbach	**Ortsteil:**	Kernstadt
Straßenname(n):	Theodor-Heuss-Allee	**Länge:**	518 m
Abschnitt:	Am Goldenen Feld bis Vorwerkstraße		
gemeldet von:	R+T		
Mangelkategorie:	schlechtes Radwegende		
Mangelbeschreibung:	Unklare Verkehrssituation: Furt führt auf nicht freigegebenen, zu schmalen Weg (1,50 - 2,00m); Angebotslücke aus der Gegenrichtung (kein Radverkehrsangebot aus Richtung Vorwerkstraße nach Süden)		

Maßnahmenkategorie:	bauliche Maßnahme		
Handlungsempfehlung:	Verbreiterung des Weges ggf. zum Zwei-Richtungsradweg ausbauen, Verkehrssituation StVO-konform beschildern (s.P64); Alternativ: zur Schließung der Angebotslücke (Nord-Süd-Relation) Radweg an Westseite der Theodor-Heuss-Allee und Ertüchtigung der Bahnunterführung für Radverkehr prüfen		
Routenkategorie:	Routennetz KU, Fernradwanderweg, KU1, KU9		
Prioritätsstufe:	mittel	**Umsetzungshorizont:**	mittelfristig
Kosten:	€€€€	**Maßnahmenbündel:**	KU, LK

Rückmeldung Stadt:

Rückmeldung Online: 8 Meldungen

Abschnitts-Nr.	**S29**

Kommune:	Kulmbach	**Ortsteil:**	Kernstadt
Straßenname(n):	Saalfelder Straße	**Länge:**	173 m
Abschnitt:	Negeleinstraße bis Albert-Ruckedeschel-Straße		
gemeldet von:	R+T		
Mangelkategorie:	baulicher Mangel		
Mangelbeschreibung:	Unklare Verkehrssituation: Furt führt auf nicht freigegebenen, zu schmalen Weg (2,00m)		

Maßnahmenkategorie:	bauliche Maßnahme		
Handlungsempfehlung:	Da im weiteren Verlauf, ab der Kreuzung Kronacher Str / Albert-Ruckdeschel-Str. der Radverkehr ohnehin im Seitenraum geführt wird, sollte zwecks verständlicher und gleichförmiger Führung eine Verbreitung des Gehwegs und die Freigabe für den Radverkehr mit Z240 geprüft werden.		
Routenkategorie:	Routennetz KU, Main-Radweg		
Prioritätsstufe:	mittel	**Umsetzungshorizont:**	mittelfristig
Kosten:	€€€	**Maßnahmenbündel:**	KU, LK

Rückmeldung Stadt:

Rückmeldung Online: 2 Meldungen

Abschnitts-Nr. S30

Kommune:	Kulmbach	**Ortsteil:**	Kernstadt
Straßenname(n):	Weg "Mainpark"	**Länge:**	296 m
Abschnitt:	Sutte bis Pörbitscher Weg		
gemeldet von:	RADar_Meldungen		
Mangelkategorie:	baulicher Mangel		
Mangelbeschreibung:	gem. Zweirichtungs-Geh-/Radweg zu schmal (2,00m), häufige Konflikte mit Fußverkehr (Parkanlage mit Spielplatz). Besonders für Touristen nicht vorhersehbar		

Maßnahmenkategorie:	bauliche Maßnahme		
Handlungsempfehlung:	Verbreiterung des Weges und Trennung Fuß-Radverkehr prüfen oder alternative Routenführung für den Radverkehr		
Routenkategorie:			
Prioritätsstufe:	niedrig	**Umsetzungshorizont:**	langfristig
Kosten:	€€€	**Maßnahmenbündel:**	Sonst.

Rückmeldung Stadt:

Rückmeldung Online: -

Abschnitts-Nr.	**S31**

Kommune:	Kulmbach	**Ortsteil:**	Kernstadt
Straßenname(n):	Lichtenfelser Straße	**Länge:**	598 m
Abschnitt:	Hardenbergstraße bis Hausnr. 20		
gemeldet von:	Bürgerwerkstatt		
Mangelkategorie:	baulicher Mangel		
Mangelbeschreibung:	beidseitige Radfahrstreifen zu schmal (1,00m), durch Ablaufrinne / Straßeneinläufe zusätzlich eingeengt, Markierung nicht StVO-konform (zu geringe Breite, Schmalstrich)		

Maßnahmenkategorie:	Markierung
Handlungsempfehlung:	beidseitig Schutzstreifen nach ERA-Standard herstellen (Verbreiterung der Radfahrstreifen durch geringe Fahrbahnbreite nicht möglich)

Routenkategorie:	Routennetz KU, Main-Radweg		
Prioritätsstufe:	geringer Aufwand	**Umsetzungshorizont:**	kurzfristig
Kosten:	€€€	**Maßnahmenbündel:**	BH, KU, LK

Rückmeldung Stadt:

Rückmeldung Online: 22 Meldungen

Abschnitts-Nr. S32

Kommune:	Kulmbach	**Ortsteil:**	Kernstadt
Straßenname(n):	Kronacher Straße	**Länge:**	355 m
Abschnitt:	Bahnübergang bis Negeleinstraße		
gemeldet von:	Bürgerwerkstatt		
Mangelkategorie:	baulicher Mangel		
Mangelbeschreibung:	Fahrtrichtung Norden: Radfahrstreifen zu schmal (1,50m), durch Ablaufrinne / Straßeneinläufe zusätzlich eingeengt, Markierung nicht StVO-konform (Schmalstrich); Fahrtrichtung Süden: siehe S81		

Maßnahmenkategorie:	Markierung		
Handlungsempfehlung:	beidseitig Schutzstreifen nach ERA-Standard herstellen; (Verbreiterung des Radfahrstreifens nicht zielführend, da in Gegenrichtung das Radangebot ebenfalls zu schmal ist, siehe S73)		
Routenkategorie:	Routennetz KU, Main-Radweg		
Prioritätsstufe:	geringer Aufwand	**Umsetzungshorizont:**	kurzfristig
Kosten:	€€	**Maßnahmenbündel:**	BH, KU, LK

Rückmeldung Stadt:

Rückmeldung Online: 5 Meldungen

Abschnitts-Nr. S33

Kommune:	Kulmbach	**Ortsteil:**	Mangersreuth
Straßenname(n):	Alte Bayreuther Straße	**Länge:**	146 m
Abschnitt:	Am Eulenhof bis Bayreuther Straße		
gemeldet von:	Radtreff		
Mangelkategorie:	baulicher Mangel		
Mangelbeschreibung:	Angebotslücke, es hat sich ein Trampelpfad gebildet, der offensichtlich auch vom Radverkehr genutzt wird, aber unbefestigt und sehr schmal ist		

Maßnahmenkategorie:	bauliche Maßnahme
Handlungsempfehlung:	Lückenschluss / nutzbare Verbindung für den Radverkehr herstellen

Routenkategorie:	Routennetz KU		
Prioritätsstufe:	mittel	**Umsetzungshorizont:**	mittelfristig
Kosten:	€€€	**Maßnahmenbündel:**	KU, LK

Rückmeldung Stadt:

Rückmeldung Online: 10 Meldungen

Abschnitts-Nr.	**S34**

Kommune:	Kulmbach	**Ortsteil:**	Burghaig
Straßenname(n):	Weg östlich Am Stauweiher	**Länge:**	351 m
Abschnitt:	Am Stauweiher bis Theodor-Heuss-Allee		
gemeldet von:	R+T		
Mangelkategorie:	baulicher Mangel		
Mangelbeschreibung:	Weg für Zweirichtungsverkehr zu schmal, Oberfläche durch losen Kies kritisch		

Maßnahmenkategorie:	bauliche Maßnahme		
Handlungsempfehlung:	Weg verbreitern, Oberflächenbelag austauschen z.B. griffige wassergebundene Decke oder Asphalt, alternativ Radverkehr über parallel geführte Straße "Am Stauweiher" führen		
Routenkategorie:			
Prioritätsstufe:	niedrig	**Umsetzungshorizont:**	mittelfristig
Kosten:	€€€€	**Maßnahmenbündel:**	Sonst.

Rückmeldung Stadt:

Rückmeldung Online: -

Abschnitts-Nr. S35

Kommune:	Kulmbach	**Ortsteil:**	Petzmannsberg
Straßenname(n):	Weg "Am Dürren Bach"	**Länge:**	103 m
Abschnitt:	Am Dürren BAch bis Rebenstraße		
gemeldet von:	R+T		
Mangelkategorie:	baulicher Mangel		
Mangelbeschreibung:	Weg für Zweirichtungsverkehr zu schmal, Oberfläche durch losen Kies kritisch		

Maßnahmenkategorie:	bauliche Maßnahme
Handlungsempfehlung:	Oberflächenbelag austauschen z.B. griffige wassergebundene Decke oder Asphalt, Weg verbreitern

Routenkategorie:			
Prioritätsstufe:	niedrig	**Umsetzungshorizont:**	mittelfristig
Kosten:	€€€	**Maßnahmenbündel:**	Sonst.

Rückmeldung Stadt:

Rückmeldung Online: -

Abschnitts-Nr.	**S36**

Kommune:	Kulmbach	**Ortsteil:**	Kernstadt
Straßenname(n):	Thurnauer Straße	**Länge:**	130 m
Abschnitt:	Entlang Sportplatz		
gemeldet von:	R+T		
Mangelkategorie:	baulicher Mangel		
Mangelbeschreibung:	Weg für Zweirichtungsverkehr zu schmal, Oberfläche durch losen Kies kritisch		

Maßnahmenkategorie:	bauliche Maßnahme
Handlungsempfehlung:	Oberflächenbelag austauschen z.B. griffige wassergebundene Decke oder Asphalt, Weg verbreitern

Routenkategorie:			
Prioritätsstufe:	niedrig	**Umsetzungshorizont:**	mittelfristig
Kosten:	€€€	**Maßnahmenbündel:**	Sonst.

Rückmeldung Stadt:

Rückmeldung Online: -

Abschnitts-Nr.	**S37**

Kommune:	Kulmbach	**Ortsteil:**	Kauernburg
Straßenname(n):	Hofer Straße	**Länge:**	272 m
Abschnitt:	Roter Hügel bis Stadtsteinacher Weg		
gemeldet von:	R+T		
Mangelkategorie:	baulicher Mangel		
Mangelbeschreibung:	getr. Geh-/Radweg, Radanteil zu schmal (1,00m)		

Maßnahmenkategorie:	Markierung
Handlungsempfehlung:	Benutzungspficht aufheben und Markierung von Gehweg entfernen; zu prüfen: beidseitige Schutzstreifen auf der Fahrbahn (ca.7,5m) aufbringen oder Radweg verbreitern

Routenkategorie:	Routennetz KU, KU8		
Prioritätsstufe:	hoch	**Umsetzungshorizont:**	mittelfristig
Kosten:	€€	**Maßnahmenbündel:**	KU, LK

Rückmeldung Stadt:

Rückmeldung Online: -

Abschnitts-Nr.	**S38**

Kommune:	Kulmbach	**Ortsteil:**	Niederndobrach
Straßenname(n):	Weg "Am Bach"	**Länge:**	332 m
Abschnitt:	Am Bach bis Veitlahmer Straße		
gemeldet von:	R+T		
Mangelkategorie:	baulicher Mangel		
Mangelbeschreibung:	Oberfläche mit losem Schotter		

Maßnahmenkategorie:	bauliche Maßnahme
Handlungsempfehlung:	Oberfläche erneuern bzw. befestigen als griffige wassergebundene Decke oder asphaltieren

Routenkategorie:			
Prioritätsstufe:	mittel	**Umsetzungshorizont:**	mittelfristig
Kosten:	€€€	**Maßnahmenbündel:**	Sonst.

Rückmeldung Stadt:

Rückmeldung Online: -

Abschnitts-Nr.	**S39**

Kommune:	Kulmbach	**Ortsteil:**	Kirchleus
Straßenname(n):	Weg nördlich B85	**Länge:**	1.034 m
Abschnitt:	Kirchleus bis Abzweig Esbach		
gemeldet von:	R+T		
Mangelkategorie:	baulicher Mangel		
Mangelbeschreibung:	Oberfläche mit losem Schotter		

Maßnahmenkategorie:	bauliche Maßnahme
Handlungsempfehlung:	Oberfläche erneuern bzw. befestigen als griffige wassergebundene Decke oder asphaltieren

Routenkategorie:			
Prioritätsstufe:	mittel	**Umsetzungshorizont:**	mittelfristig
Kosten:	€€€€	**Maßnahmenbündel:**	Sonst.

Rückmeldung Stadt:

Rückmeldung Online: -

Abschnitts-Nr.	**S40**

Kommune:	Kulmbach	**Ortsteil:**	Niederndobrach
Straßenname(n):	Niederndobrach	**Länge:**	149 m
Abschnitt:	Hausnr. 5 bis Am MArtelsberg		
gemeldet von:	RADar_Meldungen		
Mangelkategorie:	baulicher Mangel		
Mangelbeschreibung:	Wassergebundene Decke mit Schlaglöchern		

Maßnahmenkategorie:	bauliche Maßnahme
Handlungsempfehlung:	Oberfläche erneuern bzw. befestigen als griffige wassergebundene Decke oder asphaltieren

Routenkategorie:	Routennetz KU, Fernradwanderweg		
Prioritätsstufe:	mittel	**Umsetzungshorizont:**	mittelfristig
Kosten:	€€€	**Maßnahmenbündel:**	KU, LK

Rückmeldung Stadt:

Rückmeldung Online: 1 Meldung

Abschnitts-Nr.	**S41**

Kommune:	Kulmbach	**Ortsteil:**	Sackenreuth
Straßenname(n):	Weg östlich B85	**Länge:**	848 m
Abschnitt:	Abzweig Unterdornlach bis Holzmühle		
gemeldet von:	RADar_Meldungen		
Mangelkategorie:	baulicher Mangel		
Mangelbeschreibung:	Wassergebundene Decke mit Schlaglöchern und losem Schotter		

Maßnahmenkategorie:	bauliche Maßnahme
Handlungsempfehlung:	Oberfläche erneuern bzw. befestigen als griffige wassergebundene Decke oder asphaltieren

Routenkategorie:	Routennetz KU		
Prioritätsstufe:	mittel	**Umsetzungshorizont:**	mittelfristig
Kosten:	€€€€	**Maßnahmenbündel:**	KU, LK

Rückmeldung Stadt:

Rückmeldung Online: 7 Meldungen

Abschnitts-Nr. S42

Kommune:	Kulmbach	**Ortsteil:**	Petzmannsberg
Straßenname(n):	Weg westlich Saalfelder Straße	**Länge:**	161 m
Abschnitt:	Unterführung Saalfelder Straße bis Burghaiger Straße		
gemeldet von:	R+T		
Mangelkategorie:	baulicher Mangel		
Mangelbeschreibung:	Oberfläche mit losem Schotter		

Maßnahmenkategorie:	bauliche Maßnahme
Handlungsempfehlung:	Oberfläche erneuern bzw. befestigen als griffige wassergebundene Decke oder asphaltieren

Routenkategorie:	Fernradwanderweg		
Prioritätsstufe:	mittel	**Umsetzungshorizont:**	mittelfristig
Kosten:	€€€	**Maßnahmenbündel:**	Sonst.

Rückmeldung Stadt:

Rückmeldung Online: -

Abschnitts-Nr.	**S43**

Kommune:	Kulmbach	**Ortsteil:**	Melkendorf
Straßenname(n):	Weg östlich Mainauensee	**Länge:**	753 m
Abschnitt:	Maingasse bis Abzweig Feldweg		
gemeldet von:	R+T		
Mangelkategorie:	baulicher Mangel		
Mangelbeschreibung:	Wassergebundene Decke mit Schlaglöchern und losem Schotter		

Maßnahmenkategorie:	bauliche Maßnahme
Handlungsempfehlung:	Oberfläche erneuern bzw. befestigen als griffige wassergebundene Decke oder asphaltieren

Routenkategorie:	Main-Radweg		
Prioritätsstufe:	mittel	**Umsetzungshorizont:**	mittelfristig
Kosten:	€€€€	**Maßnahmenbündel:**	D, Sonst.

Rückmeldung Stadt:

Rückmeldung Online: 1 Meldung

Abschnitts-Nr. S44

Kommune:	Kulmbach	**Ortsteil:**	Kernstadt
Straßenname(n):	Weg nördlich Bayreuther Straße	**Länge:**	249 m
Abschnitt:	Kurt-Schumacher-Straße bis Bayreuther Straße		
gemeldet von:	R+T		
Mangelkategorie:	baulicher Mangel		
Mangelbeschreibung:	gem. Geh-/Radweg abschnittsweise zu schmal und Oberfläche mit losem Schotter		

Maßnahmenkategorie:	bauliche Maßnahme
Handlungsempfehlung:	Verbreiterung des Weges und Oberflächenbelag austauschen z.B. griffige wassergebundene Decke oder Asphalt

Routenkategorie:	Routennetz KU, Fernradwanderweg, KU8		
Prioritätsstufe:	mittel	**Umsetzungshorizont:**	mittelfristig
Kosten:	€€€	**Maßnahmenbündel:**	KU, LK

Rückmeldung Stadt:

Rückmeldung Online: 10 Meldungen

Abschnitts-Nr. S45

Kommune:	Kulmbach	**Ortsteil:**	Kernstadt
Straßenname(n):	Weg westlich Theodor-Heuss-Alle	**Länge:**	460 m
Abschnitt:	Bahnunterführung bis Abzweig Feldweg		
gemeldet von:	R+T		
Mangelkategorie:	baulicher Mangel		
Mangelbeschreibung:	Wassergebundene Decke mit Schlaglöchern und losem Schotter		

Maßnahmenkategorie:	bauliche Maßnahme		
Handlungsempfehlung:	Oberfläche erneuern bzw. befestigen als griffige wassergebundene Decke oder asphaltieren		
Routenkategorie:			
Prioritätsstufe:	mittel	**Umsetzungshorizont:**	mittelfristig
Kosten:	€€€€	**Maßnahmenbündel:**	Sonst.

Rückmeldung Stadt:

Rückmeldung Online: -

Abschnitts-Nr.	**S46**

Kommune:	Kulmbach	**Ortsteil:**	Melkendorf
Straßenname(n):	Weg westlich Theodor-Heuss-Alle	**Länge:**	546 m
Abschnitt:	Burghaiger Weg bis Abzweig Feldweg		
gemeldet von:	R+T		
Mangelkategorie:	baulicher Mangel		
Mangelbeschreibung:	Oberfläche mit losem Schotter, teilweise Bewuchs in der Fahrbahnmitte		

Maßnahmenkategorie:	bauliche Maßnahme
Handlungsempfehlung:	Oberfläche erneuern bzw. befestigen als griffige wassergebundene Decke oder asphaltieren

Routenkategorie:			
Prioritätsstufe:	mittel	**Umsetzungshorizont:**	mittelfristig
Kosten:	€€€€	**Maßnahmenbündel:**	Sonst.

Rückmeldung Stadt:

Rückmeldung Online: -

Abschnitts-Nr. S47

Kommune:	Kulmbach	**Ortsteil:**	Kirchleus
Straßenname(n):	Weg westlich Kirchleus	**Länge:**	1.775 m
Abschnitt:	Kirchleus bis Abzweig B85		
gemeldet von:	R+T		
Mangelkategorie:	baulicher Mangel		
Mangelbeschreibung:	Wassergebundene Decke mit Schlaglöchern und groben Steinen, Spurrillen		

Maßnahmenkategorie:	bauliche Maßnahme
Handlungsempfehlung:	Oberfläche erneuern bzw. befestigen als griffige wassergebundene Decke oder asphaltieren

Routenkategorie:			
Prioritätsstufe:	mittel	**Umsetzungshorizont:**	mittelfristig
Kosten:	€€€€	**Maßnahmenbündel:**	Sonst.

Rückmeldung Stadt:

Rückmeldung Online: -

Abschnitts-Nr.	**S48**

Kommune:	Kulmbach	**Ortsteil:**	Kirchleus
Straßenname(n):	Weg westlich Kirchleus	**Länge:**	498 m
Abschnitt:	Abzweig B85 bis Abzweig Bauschuttdeponie		
gemeldet von:	R+T		
Mangelkategorie:	baulicher Mangel		
Mangelbeschreibung:	Oberfläche mit Schlaglöchern und losem Schotter		

Maßnahmenkategorie:	bauliche Maßnahme
Handlungsempfehlung:	Oberfläche erneuern bzw. befestigen als griffige wassergebundene Decke oder asphaltieren

Routenkategorie:			
Prioritätsstufe:	mittel	**Umsetzungshorizont:**	mittelfristig
Kosten:	€€€€	**Maßnahmenbündel:**	LK, Sonst.

Rückmeldung Stadt:

Rückmeldung Online: -

Abschnitts-Nr. S49

Kommune:	Kulmbach	**Ortsteil:**	Sackenreuth
Straßenname(n):	Weg nördlich Unterdornlach	**Länge:**	2.389 m
Abschnitt:	B85 bis Abzweig Unterdornlach		
gemeldet von:	R+T		
Mangelkategorie:	baulicher Mangel		
Mangelbeschreibung:	Oberfläche mit Schlaglöchern und groben Steinen		

Maßnahmenkategorie:	bauliche Maßnahme
Handlungsempfehlung:	Oberfläche erneuern bzw. befestigen als griffige wassergebundene Decke oder asphaltieren

Routenkategorie:			
Prioritätsstufe:	mittel	**Umsetzungshorizont:**	mittelfristig
Kosten:	€€€€	**Maßnahmenbündel:**	Sonst.

Rückmeldung Stadt:

Rückmeldung Online: -

Abschnitts-Nr.	**S50**

Kommune:	Kulmbach	**Ortsteil:**	Mangersreuth
Straßenname(n):	Alte Forstlahmer Straße	**Länge:**	401 m
Abschnitt:	Alte Forstlahmer Straße bis B85		
gemeldet von:	R+T		
Mangelkategorie:	baulicher Mangel		
Mangelbeschreibung:	Oberfläche mit Schlaglöchern und losem Schotter		

Maßnahmenkategorie:	bauliche Maßnahme
Handlungsempfehlung:	Oberfläche erneuern bzw. befestigen als griffige wassergebundene Decke oder asphaltieren

Routenkategorie:			
Prioritätsstufe:	mittel	**Umsetzungshorizont:**	mittelfristig
Kosten:	€€€€	**Maßnahmenbündel:**	Sonst.

Rückmeldung Stadt:

Rückmeldung Online: -

Abschnitts-Nr. S51

Kommune:	Kulmbach	**Ortsteil:**	Melkendorf
Straßenname(n):	Weg westlich Mainauensee	**Länge:**	1.334 m
Abschnitt:	Pillauer Straße bis Oberauhof		
gemeldet von:	R+T		
Mangelkategorie:	baulicher Mangel		
Mangelbeschreibung:	Oberfläche abschnittsweise mit Schlaglöchern und Pfützenbildung		

Maßnahmenkategorie:	bauliche Maßnahme
Handlungsempfehlung:	Oberfläche erneuern bzw. befestigen als griffige wassergebundene Decke oder asphaltieren

Routenkategorie:	KU8		
Prioritätsstufe:	mittel	**Umsetzungshorizont:**	mittelfristig
Kosten:	€€€€	**Maßnahmenbündel:**	LK, Sonst.

Rückmeldung Stadt:

Rückmeldung Online: -

Abschnitts-Nr.	**S52**

Kommune:	Kulmbach	**Ortsteil:**	Petzmannsberg
Straßenname(n):	Weg "Am Dürren Bach"	**Länge:**	185 m
Abschnitt:	Am Dürren Bach bis Beginn Asphaltoberfläche		
gemeldet von:	R+T		
Mangelkategorie:	baulicher Mangel		
Mangelbeschreibung:	Weg nicht befestigt		

Maßnahmenkategorie:	Sonstiges
Handlungsempfehlung:	Als Ortsteilverbindung sinnvoll, Ausbau prüfen

Routenkategorie:			
Prioritätsstufe:	niedrig	**Umsetzungshorizont:**	langfristig
Kosten:	€€€€	**Maßnahmenbündel:**	Sonst.

Rückmeldung Stadt:

Rückmeldung Online: -

Abschnitts-Nr.	**S53**

Kommune:	Kulmbach	**Ortsteil:**	Unterzettlitz
Straßenname(n):	Weg nördlich Unterzettlitz	**Länge:**	1.940 m
Abschnitt:	Unterzettlitz bis TSV Kulmbach		
gemeldet von:	R+T		
Mangelkategorie:	baulicher Mangel		
Mangelbeschreibung:	Weg nicht befestigt		

Maßnahmenkategorie:	Sonstiges
Handlungsempfehlung:	Als direkte Verbindung der südlichen Ortsteile mit der Kernstadt attraktiv, Weg befestigen

Routenkategorie:			
Prioritätsstufe:	niedrig	**Umsetzungshorizont:**	langfristig
Kosten:	€€€€€	**Maßnahmenbündel:**	Sonst.

Rückmeldung Stadt:

Rückmeldung Online: -

Abschnitts-Nr.	**S54**

Kommune:	Kulmbach	**Ortsteil:**	Kernstadt
Straßenname(n):	Weg "Am Galgenberg"	**Länge:**	357 m
Abschnitt:	Melkendorfer Straße bis Am Galgenberg		
gemeldet von:	R+T		
Mangelkategorie:	baulicher Mangel		
Mangelbeschreibung:	Oberfläche mit losem Schotter, sinnvolle Alternative zur Melkendorfer Straße		

Maßnahmenkategorie:	bauliche Maßnahme		
Handlungsempfehlung:	Oberfläche erneuern bzw. befestigen als griffige wassergebundene Decke oder asphaltieren		
Routenkategorie:			
Prioritätsstufe:	mittel	**Umsetzungshorizont:**	mittelfristig
Kosten:	€€€€	**Maßnahmenbündel:**	Sonst.

Rückmeldung Stadt:

Rückmeldung Online: -

Abschnitts-Nr.	**S55**

Kommune:	Kulmbach	**Ortsteil:**	Herlas
Straßenname(n):	Weg westlich Herlas	**Länge:**	952 m
Abschnitt:	Alte Forstlahmer Straße bis Herlas		
gemeldet von:	R+T		
Mangelkategorie:	baulicher Mangel		
Mangelbeschreibung:	Weg nicht befestigt		

Maßnahmenkategorie:	Sonstiges
Handlungsempfehlung:	Prüfen ob Weg als alternative Ortsteilverbindung sinnvoll ist, dann Weg befestigen

Routenkategorie:			
Prioritätsstufe:	niedrig	**Umsetzungshorizont:**	langfristig
Kosten:	~~€€€€~~	**Maßnahmenbündel:**	Sonst.

Rückmeldung Stadt:

Rückmeldung Online: -

Abschnitts-Nr.	**S56**

Kommune:	Kulmbach	**Ortsteil:**	Kernstadt
Straßenname(n):	Kurt-Schumacher Straße	**Länge:**	112 m
Abschnitt:	Fröbelstraße bis Unterführung Bayreuther Straße		
gemeldet von:	R+T		
Mangelkategorie:	baulicher Mangel		
Mangelbeschreibung:	Oberfläche mit Schlaglöchern und Flicken		

Maßnahmenkategorie:	bauliche Maßnahme
Handlungsempfehlung:	Oberflächenbelag erneuern

Routenkategorie:			
Prioritätsstufe:	geringer Aufwand	**Umsetzungshorizont:**	kurzfristig
Kosten:	€€€	**Maßnahmenbündel:**	BH, Sonst.

Rückmeldung Stadt:

Rückmeldung Online: -

Abschnitts-Nr.	**S57**

Kommune:	Kulmbach	**Ortsteil:**	Kernstadt
Straßenname(n):	Spiegel	**Länge:**	170 m
Abschnitt:	Kohlenbachstraße bis Festungsberg		
gemeldet von:	RADar_Meldungen		
Mangelkategorie:	baulicher Mangel		
Mangelbeschreibung:	Oberfläche grobes Pflaster, schlecht befahrbar		

Maßnahmenkategorie:	bauliche Maßnahme
Handlungsempfehlung:	Verbesserung der Oberfläche im Zuge eines städtebaulichen Gesamtkonzeptes (Umgang mit historischen Straßenquerschnitten)

Routenkategorie:	Routennetz KU		
Prioritätsstufe:	mittel	**Umsetzungshorizont:**	mittelfristig
Kosten:	~~€€€€~~	**Maßnahmenbündel:**	KU, LK

Rückmeldung Stadt:

Rückmeldung Online: 4 Meldungen

Abschnitts-Nr.	**S58**

Kommune:	Kulmbach	**Ortsteil:**	Kernstadt
Straßenname(n):	Weg "Am Goldenen Feld"	**Länge:**	141 m
Abschnitt:	Am Goldenen Feld bis Melkendorfer Straße		
gemeldet von:	R+T		
Mangelkategorie:	baulicher Mangel		
Mangelbeschreibung:	Fußweg mit Treppe, Rampe fehlt bzw. exisiert nur als Trampelpfad, der vom Radverkehr genutzt wird		

Maßnahmenkategorie:	bauliche Maßnahme		
Handlungsempfehlung:	als kleinteilige Netzergänzung sinnvoll (Wegeverbindung zwischen Wohngebiet und Gewerbegebiet): Treppe verschmälern und Rampe für Radverkehr herstellen, Beschilderung mit Z239 + ZZ Rad frei		
Routenkategorie:			
Prioritätsstufe:	niedrig	**Umsetzungshorizont:**	mittelfristig
Kosten:	€€	**Maßnahmenbündel:**	Sonst.

Rückmeldung Stadt:

Rückmeldung Online: -

Abschnitts-Nr.	**S59**

Kommune:	Kulmbach	**Ortsteil:**	Kernstadt
Straßenname(n):	Grünwehr	**Länge:**	421 m
Abschnitt:	Fischergasse bis Untere Buchgasse Hausnr. 17		
gemeldet von:	R+T		
Mangelkategorie:	baulicher Mangel		
Mangelbeschreibung:	Oberfläche grobes Pflaster, schlecht befahrbar		

Maßnahmenkategorie:	bauliche Maßnahme
Handlungsempfehlung:	Verbesserung der Oberfläche im Zuge eines städtebaulichen Gesamtkonzeptes (Umgang mit historischen Straßenquerschnitten)

Routenkategorie:			
Prioritätsstufe:	mittel	**Umsetzungshorizont:**	mittelfristig
Kosten:	€€€€	**Maßnahmenbündel:**	Sonst.

Rückmeldung Stadt:

Rückmeldung Online: 1 Meldung

Abschnitts-Nr.	**S60**

Kommune:	Kulmbach	**Ortsteil:**	Kernstadt
Straßenname(n):	Grabenstraße	**Länge:**	136 m
Abschnitt:	Spitalgasse bis Zufahrt Tiefgarage		
gemeldet von:	R+T		
Mangelkategorie:	baulicher Mangel		
Mangelbeschreibung:	Oberfläche grobes Pflaster, schlecht befahrbar		

Maßnahmenkategorie:	bauliche Maßnahme
Handlungsempfehlung:	Verbesserung der Oberfläche im Zuge eines städtebaulichen Gesamtkonzeptes (Umgang mit historischen Straßenquerschnitten)

Routenkategorie:			
Prioritätsstufe:	mittel	**Umsetzungshorizont:**	mittelfristig
Kosten:	€€€€	**Maßnahmenbündel:**	Sonst.

Rückmeldung Stadt:

Rückmeldung Online: -

Abschnitts-Nr.	**S61**

Kommune:	Kulmbach	**Ortsteil:**	Kernstadt
Straßenname(n):	Spitalgasse	**Länge:**	92 m
Abschnitt:	Buchbindergasse bis Spitalgasse Hausnr. 7		
gemeldet von:	R+T		
Mangelkategorie:	baulicher Mangel		
Mangelbeschreibung:	Oberfläche grobes Pflaster, schlecht befahrbar		

Maßnahmenkategorie:	bauliche Maßnahme
Handlungsempfehlung:	Verbesserung der Oberfläche im Zuge eines städtebaulichen Gesamtkonzeptes (Umgang mit historischen Straßenquerschnitten)

Routenkategorie:			
Prioritätsstufe:	mittel	**Umsetzungshorizont:**	mittelfristig
Kosten:	€€€€	**Maßnahmenbündel:**	Sonst.

Rückmeldung Stadt:

Rückmeldung Online: 3 Meldungen

Abschnitts-Nr.	**S62**

Kommune:	Kulmbach	**Ortsteil:**	Kernstadt
Straßenname(n):	Kalte Marter	**Länge:**	330 m
Abschnitt:	Gustav-Adolf-Straße bis Schießgraben		
gemeldet von:	R+T		
Mangelkategorie:	baulicher Mangel		
Mangelbeschreibung:	Weg sehr schmal (1,50m) und sehr steil		

Maßnahmenkategorie:	Sonstiges
Handlungsempfehlung:	trotz Topografie als umwegarme Verbindung der südl. Kernstadt ins Zentrum sinnvoll, Verbreiterung des Wegs prüfen

Routenkategorie:			
Prioritätsstufe:	niedrig	**Umsetzungshorizont:**	langfristig
Kosten:	€€€€	**Maßnahmenbündel:**	Sonst.

Rückmeldung Stadt:

Rückmeldung Online: -

Abschnitts-Nr. S63

Kommune:	Kulmbach	**Ortsteil:**	Kernstadt
Straßenname(n):	Saalfelder Straße	**Länge:**	382 m
Abschnitt:	Albert-Ruckedeschel-Straße bis Priemershofer Weg		
gemeldet von:	Radtreff		
Mangelkategorie:	baulicher Mangel		
Mangelbeschreibung:	beidseitig sind gem. Geh-/Radwege zu schmal; Richtung Norden zwischen 1,8 und 3,0m ; Richtung Süden siehe S95		

Maßnahmenkategorie:	bauliche Maßnahme
Handlungsempfehlung:	StVO-konformes Radverkehrsangebot schaffen, Alternativ-Route prüfen; kurzfristig: Benutzungspflicht aufheben

Routenkategorie:	Routennetz KU, Main-Radweg		
Prioritätsstufe:	hoch	**Umsetzungshorizont:**	kurzfristig
Kosten:	€€€€	**Maßnahmenbündel:**	D, KU, LK

Rückmeldung Stadt:

Rückmeldung Online: 32 Meldungen

Abschnitts-Nr. S64

Kommune:	Kulmbach	**Ortsteil:**	Kernstadt
Straßenname(n):	EKU-Straße	**Länge:**	254 m
Abschnitt:	Fritz-Hornschuch-Straße bis Gummistraße		
gemeldet von:	Bürgerwerkstatt		
Mangelkategorie:	baulicher Mangel		
Mangelbeschreibung:	Angebotslücke, keine Radverkehrsanlage in Richtung Nord vorhanden, Gehweg zu schmal		

Maßnahmenkategorie:	Beschilderung		
Handlungsempfehlung:	Weg verbreitern und als gem. Geh-/Radweg nutzbar machen; Alternativ: Fußverkehr über andere Straßenseite (Westseite) führen und Weg als Radweg beschildern		
Routenkategorie:	Routennetz KU		
Prioritätsstufe:	hoch	**Umsetzungshorizont:**	mittelfristig
Kosten:	€€€€	**Maßnahmenbündel:**	KU

Rückmeldung Stadt:

Rückmeldung Online: 20 Meldungen

Abschnitts-Nr.	**S65**

Kommune:	Kulmbach	**Ortsteil:**	Kernstadt
Straßenname(n):	Am Goldenen Feld	**Länge:**	314 m
Abschnitt:	Hausnr. 15 bis Hausnr. 13		
gemeldet von:	Bürgerwerkstatt		
Mangelkategorie:	baulicher Mangel		
Mangelbeschreibung:	Oberfläche mit Schlaglöchern, Abgrenzung zum Gehweg mit Kante (Sturzgefahr)		

Maßnahmenkategorie:	bauliche Maßnahme
Handlungsempfehlung:	Oberflächenbelag erneuern und Höhe des Radwegs mit Gehweg angleichen (Stolperkante beseitigen)

Routenkategorie:			
Prioritätsstufe:	geringer Aufwand	**Umsetzungshorizont:**	kurzfristig
Kosten:	€€€€	**Maßnahmenbündel:**	BH, Sonst.

Rückmeldung Stadt:

Rückmeldung Online: 10 Meldungen

Abschnitts-Nr.	**S66**

Kommune:	Kulmbach	**Ortsteil:**	Kernstadt
Straßenname(n):	Lichtenfelser Straße	**Länge:**	989 m
Abschnitt:	Am Kreuzstein bis Klärwerk		
gemeldet von:	Bürgerwerkstatt		
Mangelkategorie:	sonstiges		
Mangelbeschreibung:	fehlende Radverkehrsanlage, hoher Schwerverkehrsanteil		

Maßnahmenkategorie:	Sonstiges		
Handlungsempfehlung:	Fahrbahn (Breite: 6,00m) zu schmal für beidseitige Schutzstreifen => Verbreiterung der Fahrbahn prüfen; Alternativen: Piktogrammspur markieren und zul. Geschwindigkeit auf 30km/h reduzieren, alternative Routenführung schaffen		
Routenkategorie:			
Prioritätsstufe:	mittel	**Umsetzungshorizont:**	kurzfristig
Kosten:	€€	**Maßnahmenbündel:**	Sonst.

Rückmeldung Stadt:

Rückmeldung Online: 5 Meldungen

Abschnitts-Nr.	**S67**

Kommune:	Kulmbach	**Ortsteil:**	Kernstadt
Straßenname(n):	Am Kreuzstein	**Länge:**	152 m
Abschnitt:	Hausnr. 1		

gemeldet von: R+T

Mangelkategorie: baulicher Mangel

Mangelbeschreibung: gem. Geh-/Radweg zu schmal (2,00m)

Maßnahmenkategorie: bauliche Maßnahme

Handlungsempfehlung: Verbreiterung des Weges prüfen, ggf. Benutzungspflicht aufheben (Beschilderung derzeit nicht StVO-konform)

Routenkategorie:

Prioritätsstufe:	hoch	**Umsetzungshorizont:**	mittelfristig
Kosten:	€€€	**Maßnahmenbündel:**	Sonst.

Rückmeldung Stadt:

Rückmeldung Online: 9 Meldungen

Abschnitts-Nr. S68

Kommune:	Kulmbach	**Ortsteil:**	Kernstadt
Straßenname(n):	Am Kreuzstein	**Länge:**	210 m
Abschnitt:	Hausnr. 17 bis Tankstelle Shell		
gemeldet von:	Radtreff		
Mangelkategorie:	baulicher Mangel		
Mangelbeschreibung:	gem. Geh-/Radweg zu schmal (2,00m)		

Maßnahmenkategorie:	bauliche Maßnahme		
Handlungsempfehlung:	durchgängige Verbreiterung zu StVO-konformen Radverkehrsangebot prüfen; Alternativ: Nutzung des alten Industriegleises als Radweg, kurzfristig: Benutzungspflicht aufheben (Beschilderung derzeit nicht StVO-konform)		
Routenkategorie:	Routennetz KU		
Prioritätsstufe:	mittel	**Umsetzungshorizont:**	mittelfristig
Kosten:	€€€€	**Maßnahmenbündel:**	KU

Rückmeldung Stadt:

Rückmeldung Online: 1 Meldung

Abschnitts-Nr.	**S69**

Kommune:	Kulmbach	**Ortsteil:**	Kernstadt
Straßenname(n):	Am Kreuzstein	**Länge:**	89 m
Abschnitt:	Tankstelle Shell bis Konrad-Adenauer-Straße		
gemeldet von:	R+T		
Mangelkategorie:	sonstiges		
Mangelbeschreibung:	Angebotslücke, Führung auf stark befahrene Straße, benutzungspflichtige Radverkehrsanlage endet spontan		

Maßnahmenkategorie:	bauliche Maßnahme		
Handlungsempfehlung:	durchgängige Verbreiterung zu StVO-konformen Radverkehrsangebot prüfen; Alternativ: Nutzung des alten Industriegleises als Radweg, kurzfristig: Benutzungspflicht aufheben (Beschilderung derzeit nicht StVO-konform)		
Routenkategorie:	Routennetz KU		
Prioritätsstufe:	mittel	**Umsetzungshorizont:**	mittelfristig
Kosten:	€€€	**Maßnahmenbündel:**	KU

Rückmeldung Stadt:

Rückmeldung Online: 21 Meldungen

Abschnitts-Nr.	**S70**

Kommune:	Kulmbach	**Ortsteil:**	Kernstadt
Straßenname(n):	Bayreuther Straße	**Länge:**	423 m
Abschnitt:	Melkendorfer Straße bis Hausnr. 40		
gemeldet von:	Bürgerwerkstatt		
Mangelkategorie:	baulicher Mangel		
Mangelbeschreibung:	gem. Geh-/Radweg abschnittsweise zu schmal (2,00m-2,50m)		

Maßnahmenkategorie:	bauliche Maßnahme
Handlungsempfehlung:	Verbreiterung des Weges prüfen, ggf. Benutzungspflicht aufheben (Beschilderung derzeit nicht StVO-konform)

Routenkategorie:	Routennetz KU, Fernradwanderweg, KU8		
Prioritätsstufe:	hoch	**Umsetzungshorizont:**	mittelfristig
Kosten:	€€€€	**Maßnahmenbündel:**	KU, LK

Rückmeldung Stadt:

Rückmeldung Online: 1 Meldung

Abschnitts-Nr. S71

Kommune:	Kulmbach	**Ortsteil:**	Kernstadt
Straßenname(n):	Bayreuther Straße	**Länge:**	357 m
Abschnitt:	Hausnr. 40 bis Hausnr. 1		
gemeldet von:	Bürgerwerkstatt		
Mangelkategorie:	Markierung		
Mangelbeschreibung:	keine Furtmarkierungen an den Zufahrten		

Maßnahmenkategorie:	Markierung
Handlungsempfehlung:	Furtmarkierungen herstellen, ggf. zusätzlich Warnhinweise vor kreuzendem Radverkehr beschildern

Routenkategorie:	Routennetz KU, Fernradwanderweg, KU8		
Prioritätsstufe:	geringer Aufwand	**Umsetzungshorizont:**	kurzfristig
Kosten:	€€	**Maßnahmenbündel:**	BH, KU, LK

Rückmeldung Stadt:

Rückmeldung Online: 4 Meldungen

Abschnitts-Nr.	**S72**

Kommune:	Kulmbach	**Ortsteil:**	Kernstadt
Straßenname(n):	Grünwehr	**Länge:**	23 m
Abschnitt:	Hausnr. 13		

gemeldet von: R+T

Mangelkategorie: baulicher Mangel

Mangelbeschreibung: Oberfläche grobes Pflaster, schlecht befahrbar

Maßnahmenkategorie: bauliche Maßnahme

Handlungsempfehlung: Verbesserung der Oberfläche im Zuge eines städtebaulichen Gesamtkonzeptes (Umgang mit historischen Straßenquerschnitten)

Routenkategorie:

Prioritätsstufe:	mittel	**Umsetzungshorizont:**	mittelfristig
Kosten:	€€	**Maßnahmenbündel:**	Sonst.

Rückmeldung Stadt:

Rückmeldung Online: -

Abschnitts-Nr. S73

Kommune:	Kulmbach	**Ortsteil:**	Kernstadt
Straßenname(n):	Kronacher Straße	**Länge:**	311 m
Abschnitt:	Negeleinstraße bis Bahnübergang		
gemeldet von:	Bürgerwerkstatt		
Mangelkategorie:	baulicher Mangel		
Mangelbeschreibung:	getr. Geh-/Radweg, Radanteil zu schmal (ca. 1,20m)		

Maßnahmenkategorie:	bauliche Maßnahme		
Handlungsempfehlung:	beidseitig Schutzstreifen nach ERA-Standard herstellen; (Verbreiterung des Radweges nicht zielführend (Hindernis: Straßenbeleuchtung), zudem ist in Gegenrichtung das Radangebot ebenfalls zu schmal; siehe S32)		
Routenkategorie:	Routennetz KU, Main-Radweg		
Prioritätsstufe:	geringer Aufwand	**Umsetzungshorizont:**	kurzfristig
Kosten:	€€	**Maßnahmenbündel:**	BH, KU, LK

Rückmeldung Stadt:

Rückmeldung Online: 5 Meldungen

Abschnitts-Nr.	**S74**

Kommune:	Kulmbach	**Ortsteil:**	Kernstadt
Straßenname(n):	Buchbindergasse	**Länge:**	128 m
Abschnitt:	Klostergasse bis Marktplatz		
gemeldet von:	R+T		
Mangelkategorie:	baulicher Mangel		
Mangelbeschreibung:	Oberfläche grobes Pflaster, schlecht befahrbar		

Maßnahmenkategorie:	bauliche Maßnahme
Handlungsempfehlung:	Verbesserung der Oberfläche im Zuge eines städtebaulichen Gesamtkonzeptes (Umgang mit historischen Straßenquerschnitten)

Routenkategorie:	Routennetz KU		
Prioritätsstufe:	mittel	**Umsetzungshorizont:**	mittelfristig
Kosten:	€€€€	**Maßnahmenbündel:**	KU, LK

Rückmeldung Stadt:

Rückmeldung Online: 1 Meldung

Abschnitts-Nr.	**S75**

Kommune:	Kulmbach	**Ortsteil:**	Melkendorf
Straßenname(n):	Hauptstraße	**Länge:**	81 m
Abschnitt:	Friedhofweg bis Theodor-Heuss-Allee		
gemeldet von:	R+T		
Mangelkategorie:	Beschilderung		
Mangelbeschreibung:	entlang Hauptstraße kein durchgängiges Radangebot, kurzes Stück einseitiger gem. Zweirichtungs-Rad/Gehweg, endet direkt an nächster Einmündung, in Fahrtrichtung Osten: schlecht erreichbar und zweimalige unsinnige Querung der Fahrbahn notwendig		

Maßnahmenkategorie:	Beschilderung
Handlungsempfehlung:	kurzfristig: Benutzungspflicht aufheben; Angebotslücken entlang Hauptstraße schließen

Routenkategorie:	Routennetz KU, Fernradwanderweg, KU1, KU9		
Prioritätsstufe:	hoch	**Umsetzungshorizont:**	kurzfristig
Kosten:	€	**Maßnahmenbündel:**	KU, LK

Rückmeldung Stadt:

Rückmeldung Online: -

Abschnitts-Nr.	**S76**

Kommune:	Kulmbach	**Ortsteil:**	Blaich
Straßenname(n):	Spitzenpfeilstraße	**Länge:**	101 m
Abschnitt:	Blaicher Straße bis Hugo-Hesse-Straße		
gemeldet von:	R+T		
Mangelkategorie:	baulicher Mangel		
Mangelbeschreibung:	Oberfläche mit Schlaglöchern		

Maßnahmenkategorie:	bauliche Maßnahme
Handlungsempfehlung:	Oberflächenbelag erneuern

Routenkategorie:			
Prioritätsstufe:	geringer Aufwand	**Umsetzungshorizont:**	kurzfristig
Kosten:	€€€€	**Maßnahmenbündel:**	BH, Sonst.

Rückmeldung Stadt:

Rückmeldung Online: -

Abschnitts-Nr. S77

Kommune:	Kulmbach	**Ortsteil:**	Blaich
Straßenname(n):	Weg östlich Hofer Straße	**Länge:**	232 m
Abschnitt:	Hausnr. 14 bis Abzweig		

gemeldet von: RADar_Meldungen

Mangelkategorie: baulicher Mangel

Mangelbeschreibung: gem. Geh-/Radweg abschnittsweise zu schmal (2,00m-3,00m), Oberfläche mit losem Schotter

Maßnahmenkategorie: bauliche Maßnahme

Handlungsempfehlung: Verbreiterung des Weges und Oberflächenbelag austauschen z.B. griffige wassergebundene Decke oder Asphalt

Routenkategorie:

Prioritätsstufe:	mittel	**Umsetzungshorizont:**	mittelfristig
Kosten:	€€€	**Maßnahmenbündel:**	Sonst.

Rückmeldung Stadt:

Rückmeldung Online: 1 Meldung

Abschnitts-Nr. S78

Kommune:	Kulmbach	**Ortsteil:**	Kernstadt
Straßenname(n):	E.-C.-Baumann-Straße	**Länge:**	1.040 m
Abschnitt:	Vorwerkstraße bis Saalfelder Straße		
gemeldet von:	Radtreff		
Mangelkategorie:	sonstiges		
Mangelbeschreibung:	fehlende Radverkehrsanlage, hoher Schwerverkehrs-Anteil, vom Radverkehr häufig genutzt		

Maßnahmenkategorie:	Sonstiges		
Handlungsempfehlung:	Fahrbahn (Breite: 6,50m) zu schmal für beidseitige Schutzstreifen => Verbreiterung der Fahrbahn prüfen; Alternativen: Mittelmarkierung (Leitlinie) entfernen, Piktogrammspur markieren und zul. Geschwindigkeit auf 30km/h reduzieren, alternative Routenführung schaffen		
Routenkategorie:	Routennetz KU, Fernradwanderweg		
Prioritätsstufe:	Hoch	**Umsetzungshorizont:**	kurzfristig
Kosten:	€€€	**Maßnahmenbündel:**	D, KU, LK

Rückmeldung Stadt:

Rückmeldung Online: 15 Meldungen

Abschnitts-Nr.	**S79**

Kommune:	Kulmbach	**Ortsteil:**	Kernstadt
Straßenname(n):	Grabenstraße	**Länge:**	148 m
Abschnitt:	Buchbindergasse bis Karl-Jung-Straße		
gemeldet von:	R+T		
Mangelkategorie:	baulicher Mangel		
Mangelbeschreibung:	Oberfläche grobes Pflaster, schlecht befahrbar		

Maßnahmenkategorie:	bauliche Maßnahme
Handlungsempfehlung:	Verbesserung der Oberfläche im Zuge eines städtebaulichen Gesamtkonzeptes (Umgang mit historischen Straßenquerschnitten)

Routenkategorie:			
Prioritätsstufe:	mittel	**Umsetzungshorizont:**	mittelfristig
Kosten:	€€€€	**Maßnahmenbündel:**	Sonst.

Rückmeldung Stadt:

Rückmeldung Online: 5 Meldungen

Abschnitts-Nr. S80

Kommune:	Kulmbach	**Ortsteil:**	Kernstadt
Straßenname(n):	Fischergasse	**Länge:**	189 m
Abschnitt:	Röthleinsberg bis Pörbitscher Weg		
gemeldet von:	Bürgerwerkstatt		
Mangelkategorie:	baulicher Mangel		
Mangelbeschreibung:	Oberfläche grobes Pflaster, schlecht befahrbar		

Maßnahmenkategorie:	bauliche Maßnahme
Handlungsempfehlung:	Verbesserung der Oberfläche im Zuge eines städtebaulichen Gesamtkonzeptes (Umgang mit historischen Straßenquerschnitten)

Routenkategorie:			
Prioritätsstufe:	mittel	**Umsetzungshorizont:**	mittelfristig
Kosten:	€€€€	**Maßnahmenbündel:**	Sonst.

Rückmeldung Stadt:

Rückmeldung Online: 1 Meldung

Abschnitts-Nr. S81

Kommune:	Kulmbach	**Ortsteil:**	Kernstadt
Straßenname(n):	Theodor-Heuss-Allee	**Länge:**	565 m
Abschnitt:	Vorwerkstraße bis Mainbrücke		
gemeldet von:	RADar, Radtreff		
Mangelkategorie:	baulicher Mangel		
Mangelbeschreibung:	Vorwerkstraße: In Richtung Süden Angebotslücke; in Richtung Norden: gem. Geh-/Radweg (Vorwerkstraße und Th.-Heuss-Allee) zu schmal (1,80m)		

Maßnahmenkategorie:	bauliche Maßnahme		
Handlungsempfehlung:	StVO-konformes Radverkehrsangebot schaffen, Alternativ-Route prüfen; kurzfristig: Benutzungspflicht aufheben		
Routenkategorie:	Routennetz KU, Main-Radweg		
Prioritätsstufe:	hoch	**Umsetzungshorizont:**	kurzfristig
Kosten:	€	**Maßnahmenbündel:**	KU, LK

Rückmeldung Stadt:

Rückmeldung Online: 7 Meldungen

Abschnitts-Nr.	**S82**

Kommune:	Kulmbach	**Ortsteil:**	Kernstadt
Straßenname(n):	Kronacher Straße	**Länge:**	79 m
Abschnitt:	Heinrich-von-Stephan-Straße bis Bahnübergang		
gemeldet von:	Radtreff		
Mangelkategorie:	baulicher Mangel		
Mangelbeschreibung:	keine Radverkehrsanlage, im Mischverkehr unübersichtliche Verkehrssituation für Radverkehr (Rückstau, Einengung an Dreiecksinsel)		

Maßnahmenkategorie:	bauliche Maßnahme		
Handlungsempfehlung:	Knotenpunkt umgestalten		
Routenkategorie:	Routennetz KU, Main-Radweg		
Prioritätsstufe:	mittel	**Umsetzungshorizont:**	mittelfristig
Kosten:	~~€€€€~~	**Maßnahmenbündel:**	KU, LK

Rückmeldung Stadt:

Rückmeldung Online: 6 Meldungen

Abschnitts-Nr.	**S83**

Kommune:	Kulmbach	**Ortsteil:**	Kernstadt
Straßenname(n):	Obere Stadt	**Länge:**	329 m
Abschnitt:	Festungsberg bis Spitalgasse		
gemeldet von:	Bürgerwerkstatt		
Mangelkategorie:	baulicher Mangel		
Mangelbeschreibung:	Oberfläche grobes Pflaster, schlecht befahrbar		

Maßnahmenkategorie:	bauliche Maßnahme
Handlungsempfehlung:	Verbesserung der Oberfläche im Zuge eines städtebaulichen Gesamtkonzeptes (Umgang mit historischen Straßenquerschnitten)

Routenkategorie:	Routennetz KU		
Prioritätsstufe:	mittel	**Umsetzungshorizont:**	mittelfristig
Kosten:	€€€€	**Maßnahmenbündel:**	KU, LK

Rückmeldung Stadt:

Rückmeldung Online: 13 Meldungen

Abschnitts-Nr.	**S84**

Kommune:	Kulmbach	**Ortsteil:**	Kernstadt
Straßenname(n):	Schießgraben	**Länge:**	341 m
Abschnitt:	Obere Stadt bis Hausnr. 17		
gemeldet von:	RADar_Meldungen		
Mangelkategorie:	baulicher Mangel		
Mangelbeschreibung:	Oberfläche grobes Pflaster, schlecht befahrbar		

Maßnahmenkategorie:	bauliche Maßnahme
Handlungsempfehlung:	Verbesserung der Oberfläche im Zuge eines städtebaulichen Gesamtkonzeptes (Umgang mit historischen Straßenquerschnitten)

Routenkategorie:			
Prioritätsstufe:	mittel	**Umsetzungshorizont:**	mittelfristig
Kosten:	€€€€	**Maßnahmenbündel:**	Sonst.

Rückmeldung Stadt:

Rückmeldung Online: 1 Meldung

Abschnitts-Nr. S85

Kommune:	Kulmbach	**Ortsteil:**	Kernstadt
Straßenname(n):	Melkendorfer Straße	**Länge:**	1.642 m
Abschnitt:	Abzweig Bienenhofweg bis Am Galgenberg		
gemeldet von:	RADar_Meldungen		
Mangelkategorie:	sonstiges		
Mangelbeschreibung:	Angebotslücke zwischen Umspannwerk - Am Galgenberg: außerorts, keine Radverkehrsanlage, hohe Kfz-Geschwindigkeiten; Trampelpfad zeigt die bestehende Nachfrage		

Maßnahmenkategorie:	bauliche Maßnahme		
Handlungsempfehlung:	Durchbindung des bestehenden Angebots: Herstellung eines straßenbegleitenden Zweirichtungsradweges (Vorzugsweise bis Luitpoldstraße bzw. B85)		
Routenkategorie:	Routennetz KU		
Prioritätsstufe:	mittel	**Umsetzungshorizont:**	langfristig
Kosten:	€€€€€	**Maßnahmenbündel:**	KU, LK

Rückmeldung Stadt:

Rückmeldung Online: 69 Meldungen

Abschnitts-Nr. S86

Kommune:	Kulmbach	**Ortsteil:**	Kernstadt
Straßenname(n):	Heinrich-von-Stephan-Straße	**Länge:**	348 m
Abschnitt:	Hans-Hacker-Straße bis Fritz-Hornschuch-Straße		
gemeldet von:	Bürgerwerkstatt		
Mangelkategorie:	sonstiges		
Mangelbeschreibung:	Angebotslücke F.-Hornschuch-Straße - Heinrich-von-Stephan-Str. (zukünftiger Hochschulstandort und Bahnhof) keine Radverkehrsanlage, hohe Kfz-Mengen		

Maßnahmenkategorie:	Markierung
Handlungsempfehlung:	großzügigen Straßenquerschnitt (ca. 8 bis 9m) umgestalten, beidseitigen Schutzstreifen nach ERA-Standard herstellen

Routenkategorie:	Routennetz KU		
Prioritätsstufe:	geringer Aufwand	**Umsetzungshorizont:**	kurzfristig
Kosten:	€€	**Maßnahmenbündel:**	BH, KU

Rückmeldung Stadt:

Rückmeldung Online: 55 Meldungen

Abschnitts-Nr. S87

Kommune:	Kulmbach	**Ortsteil:**	Petzmannsberg
Straßenname(n):	Saalfelder Straße	**Länge:**	105 m
Abschnitt:	Burghaiger Straße bis Mainbrücke		
gemeldet von:	R+T		
Mangelkategorie:	baulicher Mangel		
Mangelbeschreibung:	beidseitig sind gem. Geh-/Radwege zu schmal; Richtung Süden ca. 2,00m; Richtung Norden siehe S71		

Maßnahmenkategorie:	bauliche Maßnahme		
Handlungsempfehlung:	StVO-konformes Radverkehrsangebot schaffen, Alternativ-Route prüfen; kurzfristig: Benutzungspflicht aufheben		
Routenkategorie:	Routennetz KU, Fernradwanderweg		
Prioritätsstufe:	hoch	**Umsetzungshorizont:**	kurzfristig
Kosten:	€	**Maßnahmenbündel:**	KU, LK

Rückmeldung Stadt:

Rückmeldung Online: 32 Meldungen

Abschnitts-Nr. S88

Kommune:	Kulmbach	**Ortsteil:**	Kernstadt
Straßenname(n):	Albert-Ruckedeschel-Straße	**Länge:**	373 m
Abschnitt:	Pörbitscher Weg bis Am Milchhof		
gemeldet von:	RADar_Meldungen		
Mangelkategorie:	baulicher Mangel		
Mangelbeschreibung:	Oberfläche mit Schlaglöchern; Angebotslücke hohes Kfz-Aufkommen		

Maßnahmenkategorie:	bauliche Maßnahme		
Handlungsempfehlung:	Oberfläche erneuern und großzügigen Straßenquerschnitt (ca. 8,5m) umgestalten, beidseitigen Schutzstreifen nach ERA-Standard herstellen		
Routenkategorie:	Routennetz KU		
Prioritätsstufe:	geringer Aufwand	**Umsetzungshorizont:**	kurzfristig
Kosten:	€€€€	**Maßnahmenbündel:**	BH, KU, LK

Rückmeldung Stadt:

Rückmeldung Online: 11 Meldungen

Abschnitts-Nr. S89

Kommune:	Kulmbach	**Ortsteil:**	Kernstadt
Straßenname(n):	Weg westlich Theodor-Heuss-Alle	**Länge:**	295 m
Abschnitt:	Abzweig B289 bis Unterführung B289		
gemeldet von:	R+T		
Mangelkategorie:	baulicher Mangel		
Mangelbeschreibung:	gem. Zweirichtungs-Geh-/Radweg zu schmal (2,00m)		

Maßnahmenkategorie:	bauliche Maßnahme		
Handlungsempfehlung:	Verbreiterung des Weges		
Routenkategorie:	Routennetz KU, Main-Radweg, KU1, KU9		
Prioritätsstufe:	mittel	**Umsetzungshorizont:**	mittelfristig
Kosten:	€€€	**Maßnahmenbündel:**	KU, LK

Rückmeldung Stadt:

Rückmeldung Online: -

Abschnitts-Nr. S90

Kommune:	Kulmbach	**Ortsteil:**	Kernstadt
Straßenname(n):	Am Goldenen Feld	**Länge:**	987 m
Abschnitt:	Theodor-Heuss-Allee bis Bahnübergang		
gemeldet von:	R+T		
Mangelkategorie:	baulicher Mangel		
Mangelbeschreibung:	Sturzgefahr durch Abgrenzung zum Gehweg mit Kante, Schildermasten mitten auf dem Weg		

Maßnahmenkategorie:	bauliche Maßnahme		
Handlungsempfehlung:	Stolperkante beseitigen und Schildermasten versetzen		
Routenkategorie:			
Prioritätsstufe:	geringer Aufwand	**Umsetzungshorizont:**	kurzfristig
Kosten:	€€€€	**Maßnahmenbündel:**	BH, Sonst.

Rückmeldung Stadt:

Rückmeldung Online: -

Abschnitts-Nr. S91

Kommune:	Kulmbach	**Ortsteil:**	Kernstadt
Straßenname(n):	Am Goldenen Feld	**Länge:**	783 m
Abschnitt:	Wechsel von Fahrbahn bis Theodor-Heuss-Allee		
gemeldet von:	R+T		
Mangelkategorie:	baulicher Mangel		
Mangelbeschreibung:	Sturzgefahr durch Abgrenzung zum Gehweg mit Kante		

Maßnahmenkategorie:	bauliche Maßnahme		
Handlungsempfehlung:	Stolperkante beseitigen		
Routenkategorie:			
Prioritätsstufe:	geringer Aufwand	**Umsetzungshorizont:**	kurzfristig
Kosten:	€€€€	**Maßnahmenbündel:**	BH, Sonst.

Rückmeldung Stadt:

Rückmeldung Online: -

Abschnitts-Nr.	**S92**

Kommune:	Kulmbach	**Ortsteil:**	Petzmannsberg
Straßenname(n):	Saalfelder Straße	**Länge:**	23 m
Abschnitt:	Priemershofer Weg bis Ziegelhüttener Straße		
gemeldet von:	R+T		
Mangelkategorie:	baulicher Mangel		
Mangelbeschreibung:	gem. Geh-/Radweg zu schmal, Beschilderung im Weg		

Maßnahmenkategorie:	bauliche Maßnahme
Handlungsempfehlung:	Verbreiterung des Weges, Zurückschneiden der eingewachsenen Stellen

Routenkategorie:	Routennetz KU, Fernradwanderweg		
Prioritätsstufe:	mittel	**Umsetzungshorizont:**	kurzfristig
Kosten:	€€	**Maßnahmenbündel:**	KU, LK

Rückmeldung Stadt:

Rückmeldung Online: -

Abschnitts-Nr. S93

Kommune:	Kulmbach	**Ortsteil:**	Kernstadt
Straßenname(n):	Weg südlich Festplatz	**Länge:**	54 m
Abschnitt:	Pörbitscher Weg bis Abzweig		
gemeldet von:	R+T		
Mangelkategorie:	baulicher Mangel		
Mangelbeschreibung:	gem. Zweirichtungs-Geh-/Radweg zu schmal (2,00m), häufige Konflikte mit Fußverkehr (Parkanlage Spielplatz-Wohnmobilstellplatz)		

Maßnahmenkategorie:	bauliche Maßnahme		
Handlungsempfehlung:	Verbreiterung des Weges oder alternative Routenführung für den Radverkehr		
Routenkategorie:	Main-Radweg		
Prioritätsstufe:	niedrig	**Umsetzungshorizont:**	mittelfristig
Kosten:	€€	**Maßnahmenbündel:**	Sonst.

Rückmeldung Stadt:

Rückmeldung Online: -

Abschnitts-Nr.	**S94**

Kommune:	Kulmbach	**Ortsteil:**	Blaich
Straßenname(n):	Albert-Schweitzer-Straße	**Länge:**	372 m
Abschnitt:	Blaich bis Einfahrt Parkhaus Klinikum		
gemeldet von:	Onlinebeteiligung		
Mangelkategorie:	sonstiges		
Mangelbeschreibung:	Führunng im Mischverkehr in Tempo 30 Zone, allerdings starke Steigung und viel Kfz-Verkehr		

Maßnahmenkategorie:	Beschilderung		
Handlungsempfehlung:	Freigabe des Gehweges in Steigungsrichtung um langsamen Radfahrern eine Alternative zu bieten		
Routenkategorie:			
Prioritätsstufe:	mittel	**Umsetzungshorizont:**	kurzfristig
Kosten:	€	**Maßnahmenbündel:**	Sonst.

Rückmeldung Stadt:

Rückmeldung Online: -